

# EBF- Systems

## PPS- Lösung Maschinenbau

**EBF**  
**Systems**

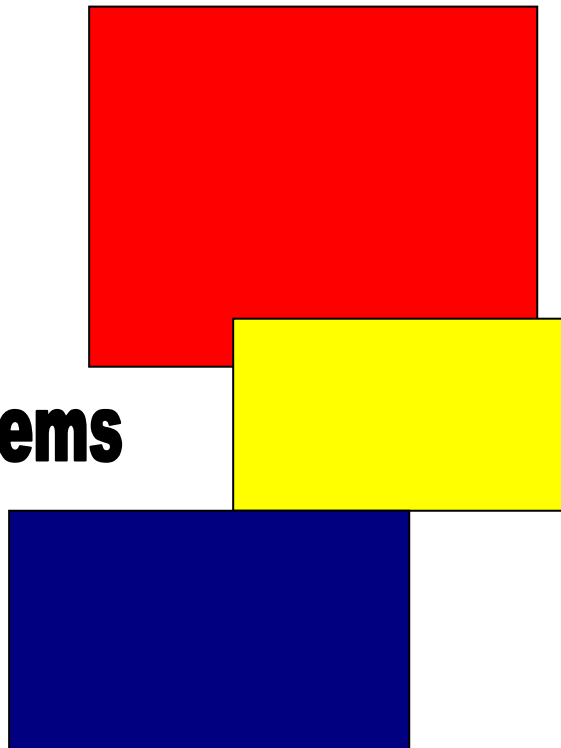

Maschinenbau  
Konstruktion  
Fertigung

| <b>Stammdaten</b>                                  | <b>-Seite-</b> |
|--|----------------|
| Installationshinweis                               | 3              |
| Vorwort  | 4              |
| Hauptmenü  | 4              |
| Firmendaten  | 5              |
| Kostenstellenverwaltung                            | 6              |
| Artikelstamm                                       | 7-13           |
| Stückliste   | 9              |
| Lieferantenstamm                                   | 14-15          |
| Zahlungsbedingungen                                | 16             |
| Lieferbedingungen                                  | 16             |
| Kundenstamm  | 17-18          |
| <b>Auftragsbearbeitung</b>                         |                |
| Angebot erstellen                                  | 18 -21         |
| Angebot ohne Stückliste                            | 22-24          |
| Formatierte Texte                                  | 25             |
| Angebot inklusive Stückliste                       | 26-28          |
| Kalkulation Angebot                                | 29-30          |
| Bedeutung Rabattmatrix                             | 31-34          |
| Kalkulation Verkaufspreis Angebot                  | 35             |
| Auftrag erstellen                                  | 36-39          |
| Bestellvorschlag erstellen                         | 40             |
| Bestellung erzeugen                                | 41             |
| Auftrag –Übersicht Bestellvorschlag und Bestellung | 43             |
| Lieferschein erstellen                             | 44-45          |
| Rechnung schreiben                                 | 46-49          |
| Auftrag Übersicht Rechnungen                       | 47             |
| Offene Posten                                      | 48             |
| Bezahlte Rechnungen                                | 48             |
| erledigte Aufträge                                 | 48             |
| Nachkalkulation Übersicht Soll-Ist                 | 49-50          |
| Kunden – Info                                      | 51             |
| Jahres – Info                                      | 51             |
| Übersicht Listen                                   | 52             |
| Urlaubsdatenbank                                   | 52-54          |
| Bestellübersicht                                   | 55-57          |
| Bestellung Lager                                   | 58             |
| Dokumentation Schnittstelle                        | 59             |

## Vorwort:

Um mit diesem Programm arbeiten zu können, benötigen Sie folgende Software:

**Microsoft Office Professional.** Daraus das Softwarepaket Access.

Die Access-Software ist Grundlage unserer Datenbank. Bei 1-6 Arbeitsplätzen lohnt es sich nicht eine SQL Datenbank einzusetzen. Deshalb wählen wir die millionenfach bewährte Engine-4.0 von der Firma Microsoft als relationale Datenbank.

Um eine sichere Datenbank zu unterhalten, sind folgende Punkte zu beachten.

- 1 . Komprimieren und Reparieren der Datenbank.  
Dieses sollte wenigstens einmal die Woche geschehen.
- 2 . Bei Lieferung neuer Updates immer die Tabellen neu verknüpfen oder bei Änderungen in den Tabellen.
- 3 . Das Programm immer über „Abmeldung“ beenden.
- 4 . Die einzelnen Programme immer über den Schalter „schließen“ ,“ Home usw.“ beenden.  
Nie das Programm über das Kreuz an der rechten oder linken Seite im Formular schließen.

## Installation:

Dieses Mehrplatz Programm, besteht aus zwei Teilen , aus einem so genannten „Frontend“ und einem „Backend“ In dem Backend befinden sich Ihre **Daten**. Das Frontend ist das **Anwender Programm**. Es handelt sich hier um so genannte **Floutinglizenzen**. Das bedeutet, dass das „Frontend „ (**Anwender Programm**) auf allen beliebigen Rechnern die im **Vorwort** genannten Programme (Access) besitzen installiert werden kann. Es können aber nur so viele Arbeitsplätze gleichzeitig benutzt werden, wie Lizenzen vorhanden sind.(Siehe Auftragsbestätigung ).

Der Datenbankname ist „**Daten.mdb**“ .Der Programmname ist „**mb7.0.mdb**“

Diese beiden Programme befinden sich auf Ihrer mitgelieferten CD Rom.

Ebenfalls ein Handbuch als Worddatei oder PDF sowie unsere Softwarelizenz als Worddatei. Damit diese beiden Programme miteinander arbeiten können, müssen Sie folgende Angaben unbedingt beachten.

Legen Sie auf Ihrem „Server“ (Rechner für Backend) im Windows Explorer einen neuen Ordner an . Benennen Sie diesen Ordner „**EBF**“.

Legen Sie auf einem Arbeitsplatz einen neuen Ordner z B. „**Maschinenbau**“ an.

Kopieren Sie die Datei „**Daten.mdb**“ von Ihrer CD Rom auf Ihren Server, in das neu angelegte Verzeichnis „**EBF**“. Danach kopieren Sie die Datei „**mb7.0.mdb**“ von Ihrer CD Rom, auf Ihren Arbeitsplatz in das neu angelegte Verzeichnis „**Maschinenbau**“.

z.B.

**Server :Ordner EBF**

**Arbeitsplatz1: Ordner Maschinenbau**

Netzwerkverbindung : **Server an Arbeitsplatz1**

Dieser Pfad wird von uns einmalig im Programm hinterlegt, sodass Sie uns nur benachrichtigen müssen wenn sich der Pfad ändert , einen neuen Server oder ein neues Netzwerk bekämen.

Da nicht alle Rechner die Möglichkeit haben, eine Verbindung über einen Laufwerksbuchstaben zu steuern, können wir auch den Pfad als so genannten „**URL Pfad** „ anlegen.

z.B. **\\SERVER\EBF\Daten.mdb** .

Dadurch wird nicht der Laufwerksbuchstabe „**H**“ gesucht sonder der Server Name und dieser Name wird auf Ihrem Netzwerk überall gefunden.

Die erste Einrichtung wird aber meist von uns vorgenommen, um auch den richtigen Pfad im Netzwerk festzulegen. Danach können Sie aber Ihre Arbeitsplätze ohne unsere Hilfe selbst einrichten.

## Hauptmenü

Bevor wir mit dem Programm arbeiten können, müssen wir als erstes die Stammdaten bearbeiten.

### Die Stammdaten in Ihrer Reihenfolge:

1. Firmendaten
2. Kostenstellenverwaltung
3. Artikelstamm
4. Personalstamm
5. Lieferantenstamm
6. Zahlungsbedingungen
7. Lieferantenbedingungen
8. Kundenstamm

**Firmendaten:**

**Stammdaten bearbeiten**

EBF Systems

Zeitraum Auftrag Rechnung Letzte Änderung: 08.02.2006 18:04:28

Anfang: 01.01.2004 01.01.2004  
 Ende: 31.12.2006 31.12.2006

Mwst (%): 16,00

Freischaltung für...

Anzahl Plätze: 5  
 Programmpfad: H:\EBF\Daten.mdb  
 Freischaltcode:

Registrierung 5

Istzeit auf Null Kennz auf 1

RE-Abzug

Abzug (%): 0,00  
 bis Tage: 30

USt.-Schlüssel und -Werte

| S | teuerschlüssel: | 1     | 2    | 3    | 4    | 5    |
|---|-----------------|-------|------|------|------|------|
|   | Wert (%):       | 16,00 | 7,00 | 0,00 | 0,00 | 0,00 |
|   | KundenNr:       |       |      |      |      |      |

LieferantenNr:

Freischaltung für...

| Angebot/Auftrag: | Bestellung: | Liefersch/Rechn. |
|------------------|-------------|------------------|
| 160065           | 60099       | 60063            |
| 260069           | 36          | 60060            |
| Kleinauftr. 4    |             |                  |

Gemeinkostenzuschlagssätze

|                    |      |
|--------------------|------|
| MGK in %           | 0,00 |
| davon variable     | 0,00 |
| davon fix          | 0,00 |
| FGK in %           | 0,00 |
| davon variable     | 0,00 |
| davon variable     | 0,00 |
| VW Gmk in %        | 0,00 |
| Gewinn in %        | 0,00 |
| Fixkosten einbz. % | 0,00 |

Selektion

Protokoll Änderung Feiertage einplanen  
 Protokoll ges KW einplanen

Schließen

**1. Zeiträume einzustellen:**

Auftrag Anfang: 01.01.2006  
 Auftrag Ende : 31.12.2006

Diese Eintragungen gelten für Angebote und Aufträge.

Rechnung Anfang: 01.01.2006  
 Rechnung Ende : 31.12.2006

Diese Eintragungen gelten für Rechnungen und Urlaubsplanung.

**2. Nummernkreise müssen eingetragen werden.**

Die Nummer die Sie hier eintragen gilt als Anfang -1 für Ihre Angebote, Aufträge usw.  
 Das bedeutet wenn Sie ein Angebot mit 10100 beginnen wollen, müssen Sie 10099 eintragen.

**3. Eintragen Mwst (%)**

Hier wird der Mehrwertsteuersatz eingetragen, zurzeit 16

Damit sind die Eingaben für dieses Formular erledigt.

## 2. Kostenstellenverwaltung:

Kostenstellenverwaltung

EBF Systems

Fertigungsbereich: **Fertigung** Navigation

KostenstellenNr: 100

Bez. Kostenstelle: Sägen allgem. Suchen Kostenstelle:

Kostensatz: 38,00

Variable Kosten: 0,00

Fixe Kosten: 0,00

variable Anteil: 0,00

fixer Anteil: 0,00

Maschine ja  wichtig für Durchschnittsberechnung

Formular schließen Neue Kostenstelle anlegen Kostenstelle löschen

Die Kostenstellenverwaltung dient in erster Linie den produzierenden Betrieben.

Es sind die Kostenstellen, die in der Fertigung gebraucht werden.

Diese Kostenstellen werden dann vom Mitarbeiter aktiviert, um für eine genaue Nachkalkulation zu sorgen.

Sie können unbegrenzt viele Kostenstellen anlegen.

1. Drücken Sie den Button „Neue Kostenstelle anlegen“
2. Tragen Sie in das obere Feld den Namen „Fertigung“ ein.
3. Tragen Sie im Feld „Bez. Kostenstelle“ einen beliebigen Namen ein, dieser wird dann als Auswahl für den Mitarbeiter dienen.
4. Tragen Sie die restlichen Felder ein und schließen Sie das Formular.

### 3. Artikelstamm

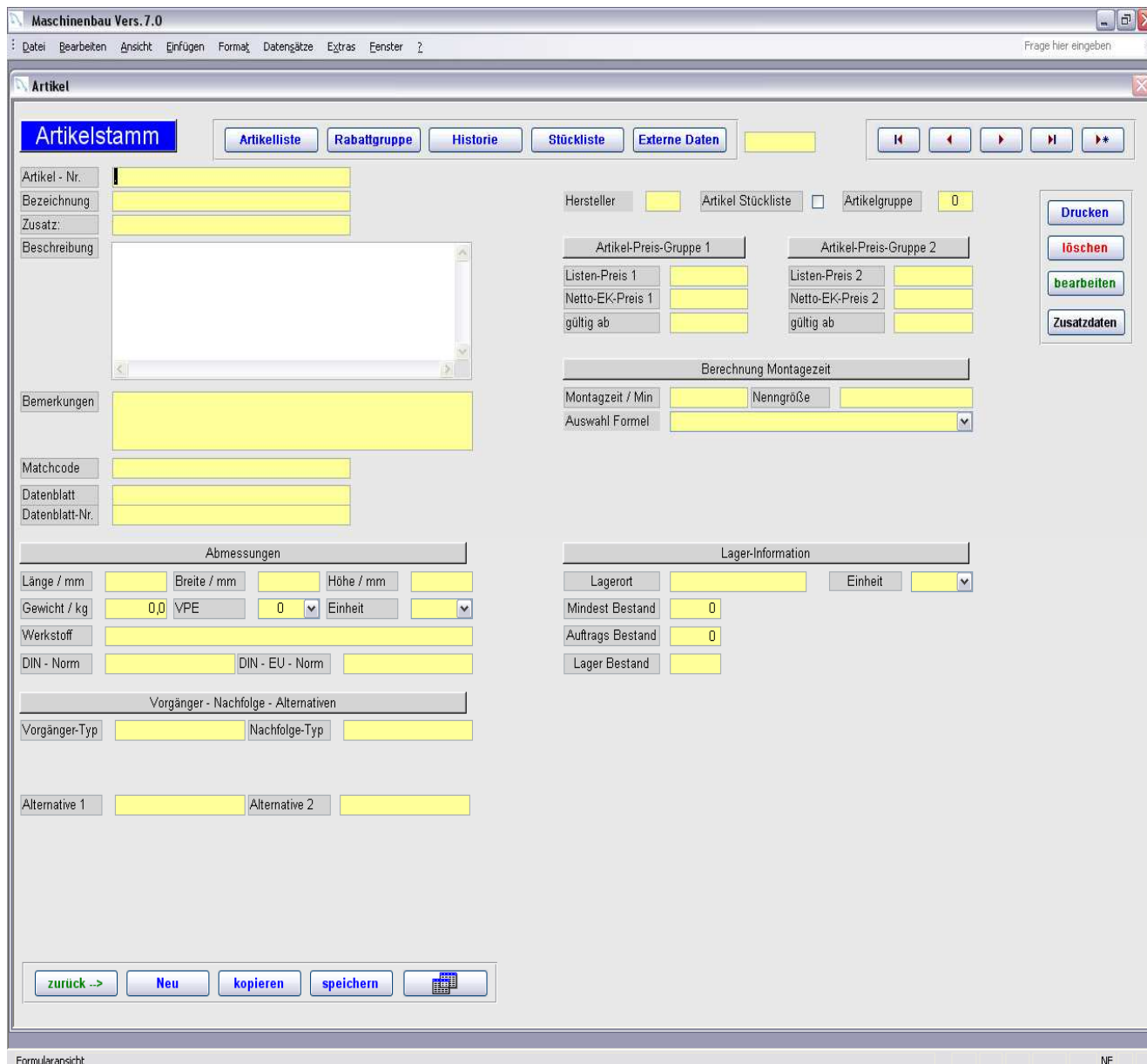

**Erklärung der Schalter:**

- Artikelliste : Übersicht aller Artikel öffnen
- Rabattgruppe : Rabattmatrix öffnen
- Historie : Historie öffnen (Artikelrecherche)
- Stückliste : Stückliste erstellen zu Artikel
- Externe Daten : Externe Daten zufügen

**Im rechten Bereich:**

- Drucken : Drucken Artikelstückliste
- Löschen : Artikel löschen
- Bearbeiten : Artikel ändern
- Zusatzdaten : Zusatzdaten zur Dokumentation

**Im Unteren Bereich:**

|               |  |
|---------------|--|
| Zurück        | : Zurück   |
| Neu           | : Neuen Artikel anlegen  |
| Kopieren      | : Vorhandenen Artikel kopieren   |
| Speichern     | : Speichern des zu bearbeitenden Artikels  |
| Aktualisieren | : Artikeltext wird im Angebot, Angebotsstückliste, Artikelstückliste und Kalkulation aktualisiert. |

Im Artikelstamm werden alle Artikel, Materialien, Stücklisten sowie externe und Zusatzdaten angelegt.

Auch eine Artikelrecherche gehört dazu.

Der Artikelstamm ist das wichtigste im Maschinenbau.

Die hier eingeben Daten werden im gesamten Ablauf von Angebot, Bestellung bis zur Rechnungsschreibung mit geführt.

Deshalb ist es wichtig sich genaue Gedanken zu machen welche Artikelnummer man vergibt, um später einen reibungslosen Ablauf zu gewährleisten.

1. Eintragen- Normaler Kaufartikel
2. Eintragen- Stücklistenartikel
3. Eintragen- Materialien
4. Lagerbestand der Artikel
5. Hersteller
6. Gewicht und Werkstoff gehören ebenfalls zu den Eingaben.

| ArtikelNr           | Bez                          | Zusatz:                          | Gruppe |
|---------------------|------------------------------|----------------------------------|--------|
| 004755002000        | Standardmuffe 1/2"           |                                  |        |
| 004755005900        | Standardmuffe 2"             |                                  | Muffe  |
| 0055-B14-DA-EL-S1   | Drehstrom - Asyn.-Motor 80   |                                  |        |
| 0055-B5/V1-DA-EL-S1 | Drehstrom - Asyn.-Motor 80   |                                  |        |
| 0055-B5/V1-DA-LL00  | Drehstrom - Asyn.-Motor 80   |                                  |        |
| 0055-B5/V1-DA-LL-00 | Drehstrom - Asyn.-Motor 80   |                                  |        |
| 0075-B5/V1-LL-AB00  | Drehstrom - Asyn.-Motor 80   |                                  |        |
| 0150-B3/B5-DA-001   | Drehstrom - Asyn.-Motor 90 L |                                  |        |
| 0150-B3/B5-DA-B00   | Drehstrom - Asyn.-Motor 90 L | Basic Line                       |        |
| 0150-B3/B5-DA-LL-00 | Drehstrom - Asyn.-Motor 90 L |                                  |        |
| 020241000001        | Zahnkranz R 24               | 92 Shore A - gelb                |        |
| 020245101600        | Kupplung R 24 St             | Gr. Nabe 16 H7 NnD               |        |
| 020245101800        | Kupplung R 24 St             | Gr. Nabe 18 H7 NnD               |        |
| 020245101900        | Kupplung R 24 St             | Gr. Nabe 19 H7 NnD               |        |
| 020245102000        | Kupplung R 24 St             | Gr. Nabe 20 H7 NnD               |        |
| 020245102000xxx     | Kupplung R 24 St             | Gr. Nabe 20 H7 NnD               |        |
| 020245102400        | Kupplung R 24 St             | Gr. Narbe 24 H7 NnD              |        |
| 020245102500        | Kupplung R 24 St             | Gr. Narbe 25 H7 NnD              |        |
| 020245102800        | Kupplung R 24 St             | Gr. Nabe 28 H7 NnD               |        |
| 020245102830        | Kupplung R 24 St             | Gr. Nabe 28 K7 NnD               |        |
| 020245122280        | Kupplung R 24 St             | Gr. Narbe 22,22 +0,03 Nut G Gew. |        |
| 020245122290        | Kupplung R 24 St             | Gr. Narbe 22,22 +0,03 Nut F Gew. |        |
| 020245131710        | Kupplung R 24 St             | Gr. Nabe B17, 1:5, 16,85         |        |
| 020245131730        | Kupplung R 24 St             | Gr. Nabe B-17L, 1:5, 16,85       |        |
| 020245131741        | Kupplung R 24 St             | Gr. Nabe 24 / 2A 1:8; 17,287     |        |
| 020245141614        | Kupplung R 24 St             | P601101 Nabe 17x14 DIN 5482 M >  |        |
| 020281000001        | Zahnkranz R 28               |                                  |        |
| 020285102000        | Kupplung R 28 St             | Gr. Nabe 20 H7 NnD               |        |
| 020285102200        | Kupplung R 28 St             |                                  |        |
| 020285102500        | Kupplung R 28 St             | Gr. Nabe 25 H7 NnD               |        |
| 020285102800        | Kupplung R 28 St             | Gr. Nabe 28 H7 NnD               |        |
| 020285102830        | Kupplung R 28 St             |                                  |        |
| 020285103800        | Kupplung R 28 St             | Gr. Nabe 38 H7 NnD               |        |
| 020285113800        | Kupplung R 28 St             | Gr. Narbe 38 H7 NnD / I = 0060 0 |        |

Um einen Artikel mit integrierter Stückliste zu erstellen müssen Sie ein Häkchen im Artikelstamm bei der Stückliste eintragen.

## Stückliste im Artikelstamm erstellen

Als erstes wird ein neuer Artikel angelegt. Z.Bsp.“ST1“

Danach drücken Sie den Schalter Stückliste und es öffnet sich folgendes Fenster.

Stückliste: [STB-06-02-002-00] - [Steuerblock NG 6]

Stückliste: STB-06-02-002-00 / Steuerblock NG 6 606

Kopieren Stückliste Filter aus

| ArtikelNr        | SL                                  | Bezeichnung      | EK1  | Kalk.% | VK1 | Lagerbestand: |
|------------------|-------------------------------------|------------------|------|--------|-----|---------------|
| STB-06-02-002-00 | <input checked="" type="checkbox"/> | Steuerblock NG 6 | 0,00 | 0,00%  |     |               |

Baugruppe: STB-06-02-002-00 / - Stufe 0 -

| Bezeichnung | BArtikelNr | Zusatztext | zusätzliche Beschreibung... | Preis |
|-------------|------------|------------|-----------------------------|-------|
| - Stufe 0 - | 0          |            |                             | 19,98 |

Einzelteile: - Stufe 0 -

| SArtikelNr       | Grup | PosNr: | ArtikelNr       | Stufe | Stück: | Bez                        | Zusatz                        |
|------------------|------|--------|-----------------|-------|--------|----------------------------|-------------------------------|
| STB-06-02-002-00 | 1    | 1.0    | R900194952      | 0     | 1      | Reihen - APL NG 6          | 2HSR 06-3X/01C S08 FE / ZN12C |
| STB-06-02-002-00 | 2    | 1.0.1  | 1-906-29-11-590 | 0     | 6      | Messanschluss              | M16 x 2 - WD Typ 3            |
| STB-06-02-002-00 | 3    | 2.0    | R900561274      | 0     | 1      | 4/2- Wegeventil NG 6       | 4WE 6 D6X/EG24N9K4            |
| STB-06-02-002-00 | 4    | 2.0.1  | M 05x130-912    | 0     | 4      | Schraube DIN 912-12.9      |                               |
| STB-06-02-002-00 | 5    | 2.1    | R900450964      | 0     | 1      | Druckreduzierventil NG 6   | DR 6 DP2-5X/75YM              |
| STB-06-02-002-00 | 6    | 2.2    | R900481623      | 0     | 1      | Drosselventil Zw.-Pl. NG 6 | Z2FS 6-2-4X/1QV               |
| STB-06-02-002-00 | 7    | 3.0    | R900561274      | 0     | 1      | 4/2- Wegeventil NG 6       | 4WE 6 D6X/EG24N9K4            |
| STB-06-02-002-00 | 8    | 3.0.1  | M 05x130-912    | 0     | 4      | Schraube DIN 912-12.9      |                               |
| STB-06-02-002-00 | 9    | 3.1    | R900450964      | 0     | 1      | Druckreduzierventil NG 6   | DR 6 DP2-5X/75YM              |
| STB-06-02-002-00 | 10   | 3.2    | R900481623      | 0     | 1      | Drosselventil Zw.-Pl. NG 6 | Z2FS 6-2-4X/1QV               |

Formular schließen Daten ändern

Summe Baugruppe: 19,98 EK netto: 0,00 %: 0,00% VK netto: 0,00

Als nächstes drücken Sie den Schalter „**Daten ändern**“ und geben im Feld „Stufe“ eine“0“ ein.

Danach klicken Sie doppelt auf das Feld „Artikel Nr.“ Es öffnet sich die Artikelübersicht.

Sie suchen sich einen Artikel aus und übernehmen diesen dann in die Stückliste, indem Sie auf Ihre ausgesuchte Artikel Nr. klicken. Tragen Sie als nächstes die Gruppe ein und die“ Pos Nr.“ Danach schließen Sie die Artikelstückliste und verlassen das Fenster über den Schalter „**schließen**.“

**Artikeldaten kopieren** : Sie betätigen die Taste kopieren

- Artikel - Nr.: 0055-B14-DA-EL-S1
- Bezeichnung: Drehstrom - Asyn.-Motor B0
- Hersteller: ELM
- Artikel Stückerliste:  Artikelgruppe: 53
- Leistungsdaten: Leistung: 0,55 kW, Spannung: 415 V, 50 (60) Hz, Stromaufnahme: 1,45 A, 400 V, Drehzahl: 3000 1/min, Schutzart: IP 55, Isolierklasse: ISO H
- Artikel-Preis-Gruppe 1: Listen-Preis 1: 40,27, Netto-EK-Preis 1: 28,19, gültig ab: 11.05.2005
- Artikel-Preis-Gruppe 2: Listen-Preis 2: 40,27, Netto-EK-Preis 2: 34,00, gültig ab: 11.05.2005
- Montagezeit: 62

Danach bekommen Sie folgende Meldung bestätigen Sie diese mit „Ja“

- Artikel - Nr.: 0055-B14-DA-EL-S1
- Bezeichnung: Drehstrom - Asyn.-Motor 80
- Hersteller: ELM
- Leistungsdaten: Leistung: 0,55 kW, Spannung: 415 V, 50 (60) Hz, Stromaufnahme: 1,45 A, 400 V, Drehzahl: 3000 1/min, Schutzart: IP 55, Isolierklasse: ISO H
- Artikel-Preis-Gruppe 1: Listen-Preis 1: 40,27, Netto-EK-Preis 1: 28,19
- Montagezeit / Min: 62

Sie tragen Ihre neue Artikelnummer ein und drücken auf den Schalter „OK“

Die Artikeldaten sind kopiert

Sie werden jetzt in den Artikelstamm eingelesen und aktualisiert.

| ArtikelNr             | Bez                          | Zusatz:                          | Gruppe |
|-----------------------|------------------------------|----------------------------------|--------|
| 004755002000          | Standardmuffe 1/2"           |                                  |        |
| 004755005900          | Standardmuffe 2"             |                                  | Muffe  |
| 0055-B14-DA-EL-S1     | Drehstrom - Asyn.-Motor 80   |                                  |        |
| 0055-B14-DA-EL-S1xxxx | Drehstrom - Asyn.-Motor 80   |                                  |        |
| 0055-B5/V1-DA-EL-S1   | Drehstrom - Asyn.-Motor 80   |                                  |        |
| 0055-B5/V1-DA-LL00    | Drehstrom - Asyn.-Motor 80   |                                  |        |
| 0055-B5/V1-DA-LL-00   | Drehstrom - Asyn.-Motor 80   |                                  |        |
| 0075-B5/V1-LL-AB00    | Drehstrom - Asyn.-Motor 80   |                                  |        |
| 0150-B3/B5-DA-001     | Drehstrom - Asyn.-Motor 90 L |                                  |        |
| 0150-B3/B5-DA-B00     | Drehstrom - Asyn.-Motor 90 L | Basic Line                       |        |
| 0150-B3/B5-DA-LL-00   | Drehstrom - Asyn.-Motor 90 L |                                  |        |
| 020241000001          | Zahnkranz R 24               | 92 Shore A - gelb                |        |
| 020245101600          | Kupplung R 24 St             | Gr. Nabe 16 H7 NnD               |        |
| 020245101800          | Kupplung R 24 St             | Gr. Nabe 18 H7 NnD               |        |
| 020245101900          | Kupplung R 24 St             | Gr. Nabe 19 H7 NnD               |        |
| 020245102000          | Kupplung R 24 St             | Gr. Nabe 20 H7 NnD               |        |
| 020245102000xxx       | Kupplung R 24 St             | Gr. Nabe 20 H7 NnD               |        |
| 020245102400          | Kupplung R 24 St             | Gr. Narbe 24 H7 NnD              |        |
| 020245102500          | Kupplung R 24 St             | Gr. Narbe 25 H7 NnD              |        |
| 020245102800          | Kupplung R 24 St             | Gr. Nabe 28 H7 NnD               |        |
| 020245102830          | Kupplung R 24 St             | Gr. Nabe 28 K7 NnD               |        |
| 020245122280          | Kupplung R 24 St             | Gr. Narbe 22,22 +0,03 Nut G Gew. |        |
| 020245122290          | Kupplung R 24 St             | Gr. Narbe 22,22 +0,03 Nut F Gew. |        |
| 020245131710          | Kupplung R 24 St             | Gr. Nabe B17, 1:5, 16,85         |        |
| 020245131730          | Kupplung R 24 St             | Gr. Nabe B-17L, 1:5, 16,85       |        |
| 020245131741          | Kupplung R 24 St             | Gr. Nabe 24 / 2A 1:8; 17,287     |        |
| 020245141614          | Kupplung R 24 St             | P601101 Nabe 17x14 DIN 5482 M >  |        |
| 020281000001          | Zahnkranz R 28               |                                  |        |
| 020285102000          | Kupplung R 28 St             | Gr. Nabe 20 H7 NnD               |        |
| 020285102200          | Kupplung R 28 St             |                                  |        |
| 020285102500          | Kupplung R 28 St             | Gr. Nabe 25 H7 NnD               |        |
| 020285102800          | Kupplung R 28 St             | Gr. Nabe 28 H7 NnD               |        |
| 020285102830          | Kupplung R 28 St             |                                  |        |
| 020285103800          | Kupplung R 28 St             | Gr. Nabe 38 H7 NnD               |        |

Danach haben Sie den neuen Artikel als Auswahl zur Verfügung. Klicken Sie auf die Artikelnummer.

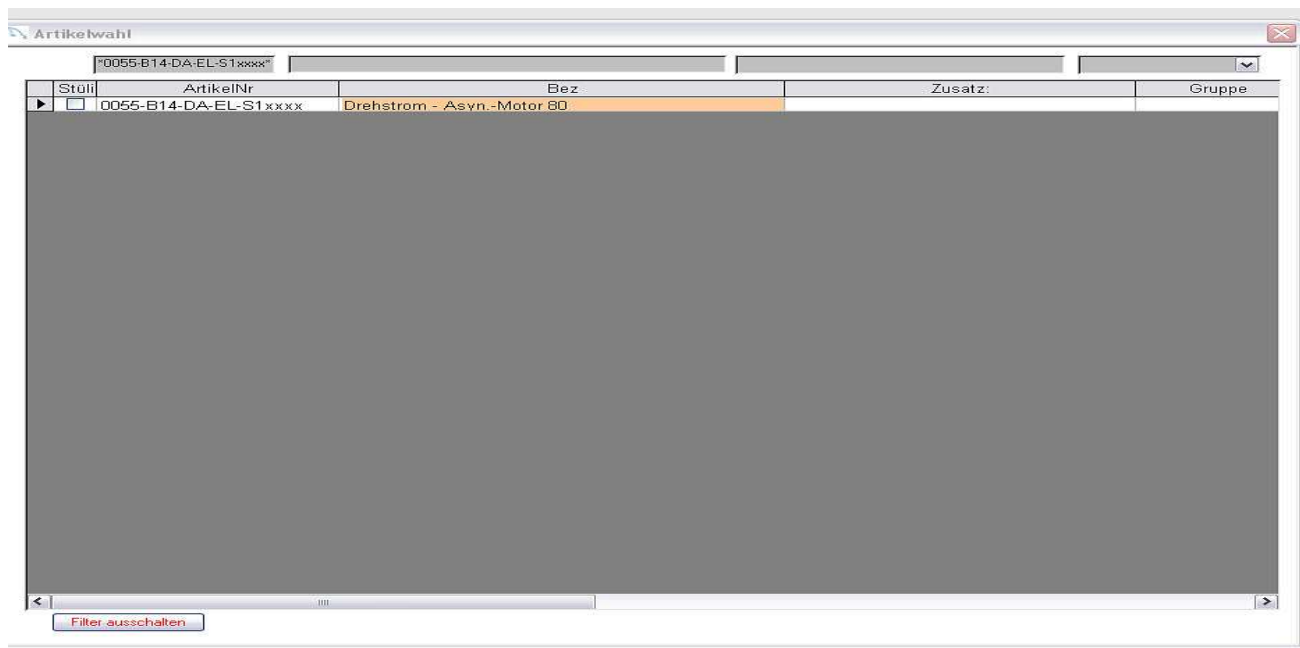

Danach können Sie den neuen Artikel bearbeiten.

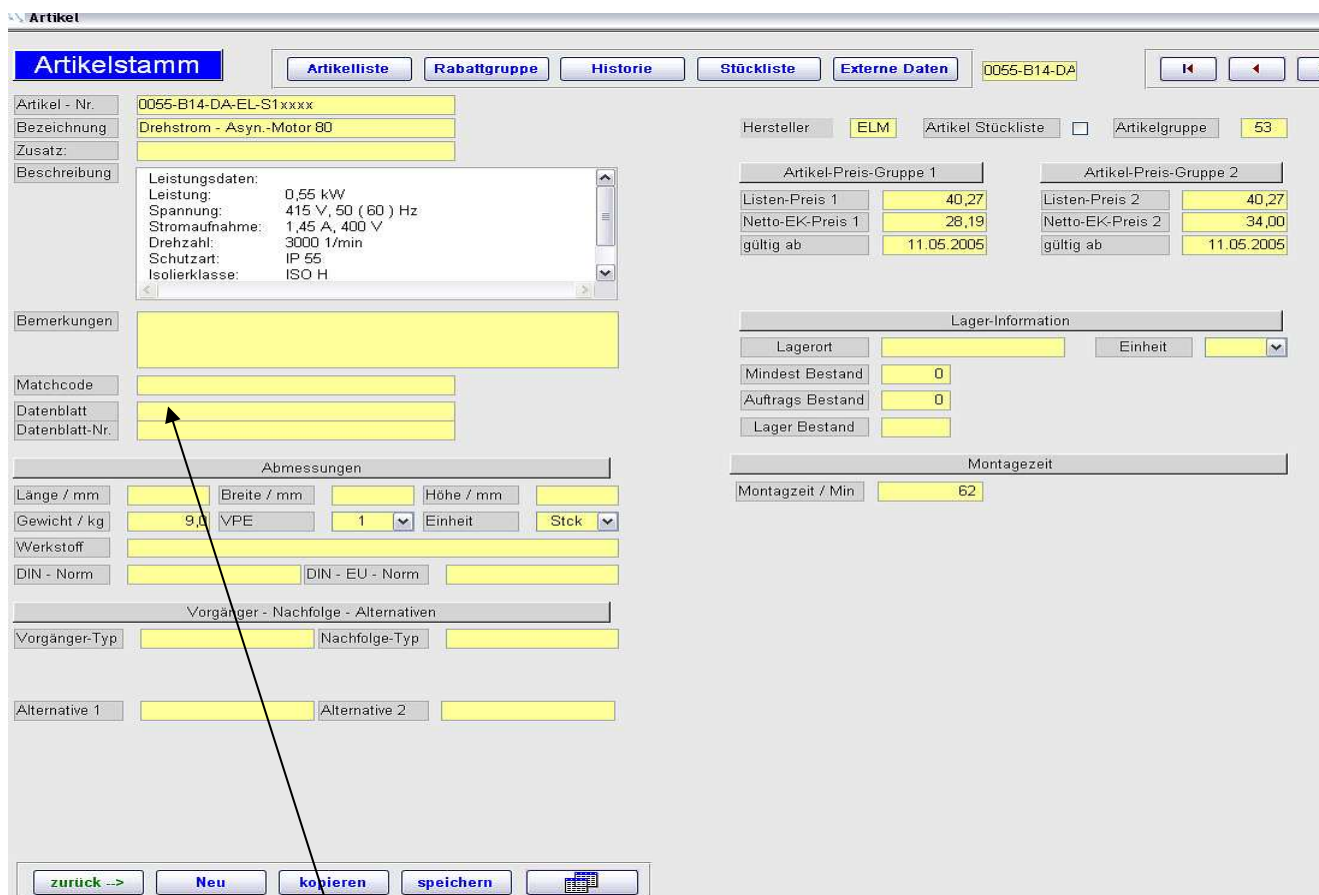

Bei Änderungen von Hyperlinks müssen Sie die rechte Maustaste betätigen und „Hyperlinks bearbeiten“ auswählen. Danach können Sie auch den Hyperlink verändern oder kopieren.

## Externe Daten:

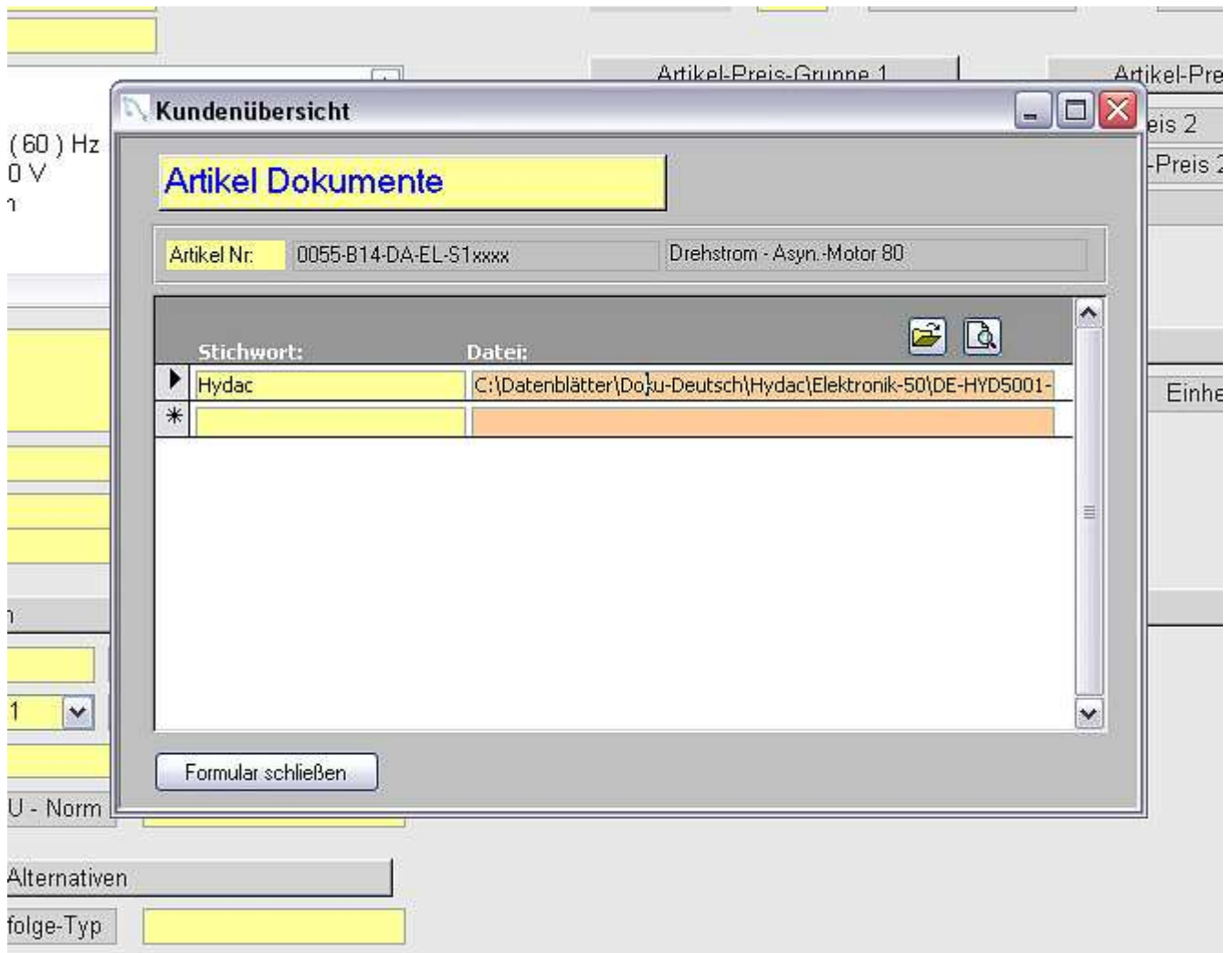

Sie können zu jedem Artikel externe Daten hinzufügen:

Das können sein: Dokumentationen, Bilder, Schaltpläne usw.

Sie klicken auf die Schaltfläche mit dem Ordner, danach öffnet sich ein Auswahlfenster

Sie suchen sich Ihre Datei aus dem Ordner aus und bekommen die Datei im Fenster angezeigt.

Anschließend beschriften Sie noch das Feld Stichwort und Ihre externe Verbindung ist erl.

Diese externe Dokumente gibt es ebenfalls im Angebot , Auftrag

## Lieferantenstamm

**Lieferantenstammdaten**

Navigation: [Zurück] [Weiter] [Erster] [Letzter] [Suchen]

EBF Systems

Nummer: 70000 Erfasst: 25.04.2005

Firma: Bosch Rexroth AG Liefer-Nr.: 623585

Firmenzusatz: Zentrale Tel Nr.:  
 Ansprechp.: Zentrale Fax Nr.:  
 Str./Postfach: Zum Eisengießer 1 Email.....:  
 PLZ/Ort: D-97816 Lohr am Main Webseite :

**Anspruchspartner** [löschen] [ändern]

Lieferanten-Nr.: 70000

Brief An: [Auswahl]  
 Adresse: [Auswahl]  
 Name:  
 Vorname:  
 Funktion:  
 Telefon-Nr.:  
 Mobil-Telefon:  
 Fax-Nr.:  
 E-mail:  
 Bemerkung:

Zahlungsbed.: 2 14 Tage 3 % Skonto, 30 Tage netto  
 Zahltag mit Skonto: 14  
 Zahltag o. Skonto: 30  
 Lieferbed.: 2 ab Werk, ohne Verpackung  
 Mehrwertsteuer %: 1 16  
 Preisgruppe: 1  
 EK-Rabattgruppe: 1 [Rabattmatrix]

Datensatz: [Zurück] [1] [Weiter] [Suchen] von 1

[schließen] [speichern] [ändern] [Neuen Lieferanten] [Datensatz löschen] [Lieferantenübersichtsliste] [Aktualisieren]

**Im Lieferantenstamm werden alle wichtigen Daten vom Lieferanten erfasst.**

### Erklärung der Schalter:

Rabattmatrix : Rabattmatrix öffnen

### Im oberen Bereich:

Navigationsschalter : erster Datensatz ,letzter Datensatz ,nächster Datensatz, vorheriger Datensatz.

### Im Unteren Bereich:

schließen : Zurück zum Hauptmenü  
 speichern : Lieferanten speichern  
 Ändern : Vorhandenen Lieferanten ändern  
 Neuen Lieferanten : Neuen Lieferanten anlegen  
 Datensatz löschen : Löschen eines Lieferanten  
 Lieferantenübersichtsliste : Übersicht sämtlicher Lieferanten  
 Aktualisieren : Lieferanten aktualisieren.

Preisgruppe festlegen : siehe Artikelstamm

EK-Rabattgruppe : siehe Rabattmatrix

1. Zahlungsbedingungen
2. Zahltag wie mit Skonto und ohne Skonto
3. Lieferbedingungen
4. Sowohl auch die Mehrwertsteuer

Sie können unbegrenzt viele Ansprechpartner anlegen.

**Ansprechpartner**

Lieferanten-Nr. 70000

Brief An: Sehr geehrter Herr

Adresse

Name

Vorname

Funktion

Telefon-Nr.

Mobil-Telefon

Fax-Nr.

E-mail

Bemerkung

Datensatz:   3    von 3

Um einen neuen Ansprechpartner anzulegen drücken Sie auf den Schalter mit dem Sternchen.

„Löschen eines Ansprechpartners“ drücken Sie auf den Schalter „löschen“

Um vorhandene Ansprechpartner zu bearbeiten betätigen Sie den Schalter „ändern“.

Navigieren Sie über den Pfeil „rechts“ und Pfeil „links.“

## 5.Zahlungsbedingungen

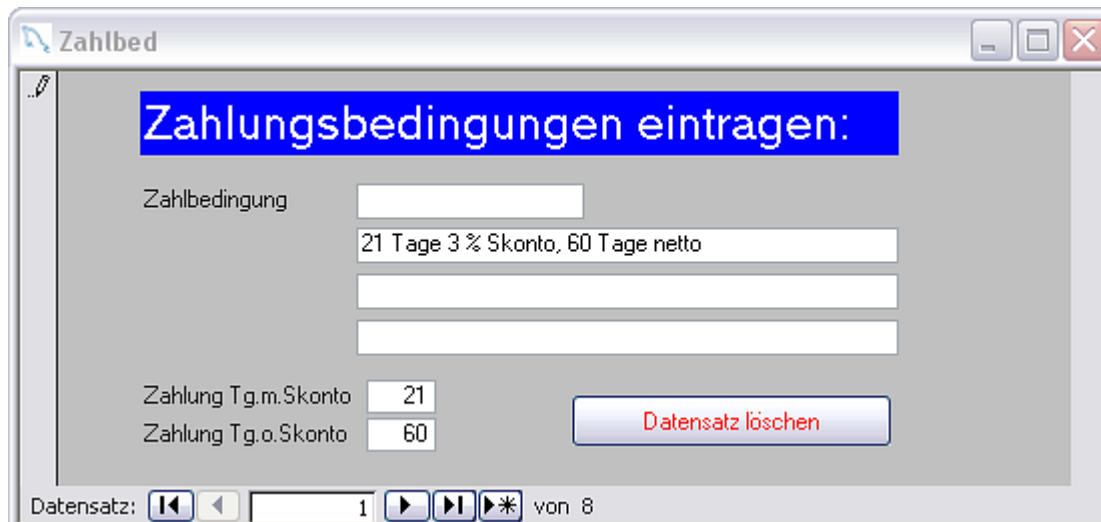

Zu den Zahlungsbedingungen ist nicht viel zu sagen.  
Über das Feld mit dem Sternchen, legen Sie eine neue Zahlungsbedingung fest.  
Wichtig ist die Eingabe Zahlung „Tg.Skonto“ und „Tg. o. Skonto.“  
Sollten Sie sich in der Eingabe vertan haben können Sie jederzeit diesen Datensatz wieder löschen.

## 6.Lieferbedingungen

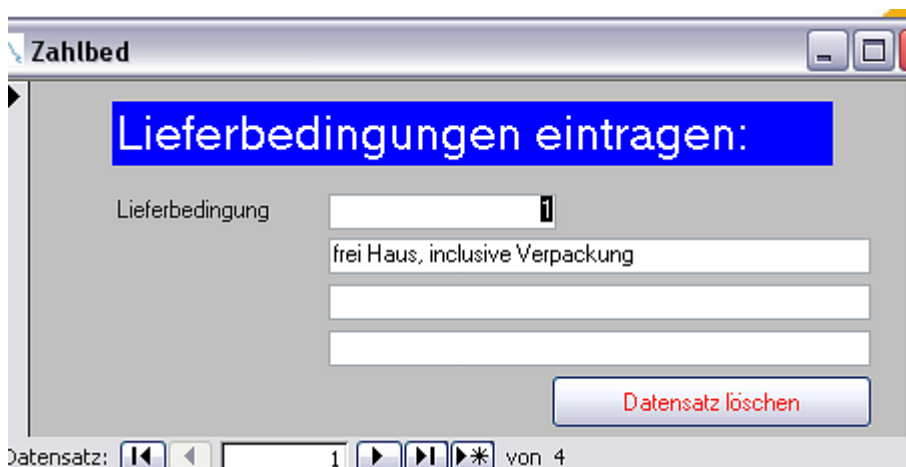

Zu den Lieferbedingungen ist nicht viel zu sagen.  
Über das Feld mit dem Sternchen, legen Sie eine neue Lieferbedingung fest.  
Sollten Sie sich in der Eingabe vertan haben, können Sie jederzeit diesen Datensatz wieder löschen.

## 7. Kundenstamm

### Erklärung der Schalter:

Rabattgruppe : Rabattmatrix öffnen

### Im oberen Bereich:

Navigationsschalter : erster Datensatz ,letzter Datensatz ,nächster Datensatz, vorheriger Datensatz.

### Im Unteren Bereich:

schließen : Zurück zum Hauptmenü  
 Neuen Kunden : Kunden anlegen.  
 löschen : Vorhandenen Kunden löschen  
 speichern : Nach ändern speichern  
 Kundenübersichtsliste : Liste aller Kunden  
 Aktualisieren : Kunden aktualisieren

1. Artikel Preisgruppe(wichtig für Kalkulation wird über Artikelstamm gesteuert)
2. EK-Rabattgruppe (wird über Rabattmatrix gesteuert)
3. VK-Rabattgruppe (wird über Rabattmatrix gesteuert)
5. Mehrwertsteuersatz
6. Zahlungsbedingungen (wenn im Stamm angelegt)
7. Lieferbedingungen (wenn im Stamm angelegt)

Des weiteren können beliebig viele Lieferanschriften und Ansprechpartner angelegt werden. Bei den Ansprechpartnern sollten Sie, wenn möglich die Email Adressen und Faxnummern mit eintragen. Diese werden im Angebot, Auftrag, Lieferschein und Bestellung benötigt. Sie können unbegrenzt viele Ansprechpartner anlegen.

**Ansprechpartner**

Lieferanten-Nr.

Brief An:  ▼

Adresse  ▼

Name

Vorname

Funktion

Telefon-Nr.

Mobil-Telefon

Fax-Nr.

E-mail

Bemerkung

Datensatz:       von 3

Um einen neuen Ansprechpartner anzulegen, drücken Sie auf den Schalter mit dem Sternchen.

Löschen eines Ansprechpartners drücken Sie auf den Schalter „löschen“

Sie können aber nur den Datensatz löschen, wenn Sie den Schalter „ändern“ betätigt haben.

Um vorhandene Ansprechpartner zu bearbeiten, betätigen Sie den Schalter „ändern“.

Navigieren Sie über den Pfeil rechts und Pfeil links.

**Lieferanschriften**

Kunden-Nr.

Firma

Firmenzusatz

Str. / Haus-Nr.

PLZ / Ort

Land

Datensatz:       von 1

Um eine neue Lieferanschrift anzulegen, drücken Sie auf den Schalter mit dem Sternchen.

Löschen einer Lieferanschrift drücken Sie auf den Schalter „löschen“

Sie können aber nur den Datensatz löschen, wenn Sie den Schalter „ändern“ betätigt haben.

Um vorhandene Lieferanschriften zu bearbeiten, betätigen Sie den Schalter „ändern“.

Navigieren Sie über den Pfeil rechts und Pfeil links.

## Angebot erstellen:

| Übersicht aktuelle Angebote |   |            |            |                                   |                              |           |                |                 |
|-----------------------------|---|------------|------------|-----------------------------------|------------------------------|-----------|----------------|-----------------|
| Angebots-Nr.                | A | Datum      | Kunden-Nr. | Firma                             | Benennung                    | Projekt   | Schaltplan-Nr. | Angebots-Betrag |
| 160065                      | A | 10.06.2006 | 10005      | Josef Kalveram GmbH + Co.KG       | Hydrauliksystem              | HYD 22232 | 33434343443343 | 1.379,93 €      |
| 160064                      | A |            | 10013      | Masa-Henke                        | Trennmaschine                | Ruda      | A-MH-05-03-03  | 0,00 €          |
| 160062                      | A | 31.05.2006 | 10004      | Spier GmbH & Co                   | Verrohrungssystem            | OZ 67890  | 1212121212     | 57,67 €         |
| 160060                      |   |            | 10001      | Masa-Henke                        |                              |           |                | 40,67 €         |
| 160059                      |   |            | 10001      | Masa-Henke                        | Test1                        | ER12      |                | 1.203,07 €      |
| 160058                      | A |            | 10001      | Masa-Henke                        | Test1                        | ER12      | 2323424        | 1.244,15 €      |
| 160057                      | A |            | 10001      | Masa-Henke                        | Test1                        | ER12      |                | 1.203,07 €      |
| 160056                      |   |            | 10001      | Masa-Henke                        |                              |           |                | 40,67 €         |
| 160055                      |   |            | 10001      | Masa-Henke                        |                              |           |                | 40,67 €         |
| 160054                      |   |            | 10001      | Masa-Henke                        |                              |           |                | 40,67 €         |
| 160053                      |   |            | 10001      | Masa-Henke                        |                              |           |                | 40,67 €         |
| 160052                      |   |            | 19999      | Banverkauf 3                      |                              |           |                | 81,35 €         |
| 160051                      |   |            | 10014      | Wöhler Brush Tech GmbH            |                              |           |                | 0,00 €          |
| 160050                      |   |            | 10007      | Hydraulik Müller GmbH             |                              |           |                | 500,00 €        |
| 160049                      |   |            | 10001      | Masa-Henke                        |                              |           |                | 0,00 €          |
| 160048                      | A |            | 10007      | Hydraulik Müller GmbH             |                              |           |                | 540,67 €        |
| 160047                      |   |            | 10001      | Masa-Henke                        | Shuttle Platzbühne           | Silikatas | A-MH-06-03-07  |                 |
| 160040                      |   |            | 10001      | Masa-Henke                        |                              |           |                | 40,27 €         |
| 160036                      | A |            | 10001      | Masa-Henke                        | Test1                        | ER12      |                | 51,39 €         |
| 160035                      |   |            | 10001      | Masa-Henke                        | Test1                        | ER12      |                | 1.162,80 €      |
| 160034                      |   |            | 19999      | Firma Test                        |                              |           |                | 40,27 €         |
| 160033                      | A |            | 10004      | Spier GmbH & Co                   | Ersatz                       |           |                | 248,27 €        |
| 160032                      |   |            | 10008      | TNT Maschinenbau GmbH             | Wickelmaschine               |           | A-TN-06-04-01  | 1.270,00 €      |
| 160031                      |   |            | 10019      | Teuto Baustahlmatten GmbH & Co. K | Ersatzbedarf                 |           |                | 5.180,16 €      |
| 160030                      |   |            | 10020      | Besta                             | Ersatzbedarf                 |           |                | 8.389,44 €      |
| 160029                      | A |            | 10001      | Masa-Henke                        | Shuttle Platzbühne           | Silikatas | A-MH-06-03-07  | 1.767,67 €      |
| 160028                      |   |            | 10001      | Masa-Henke                        | Wettpresse - Schiebetisch A1 | Hamad     | A-MH-06-03-05  | 8.443,00 €      |
| 160027                      |   |            | 10021      | Westfälische Drahtindustrie GmbH  | Ersatzbedarf                 |           |                | 11.009,00 €     |
| 160026                      | A |            | 10001      | Masa-Henke                        | Gießform - Einlöstation      | MBT       | A-MH-06-03-04  | 255,67 €        |
| 160025                      | A |            | 10008      | TNT Maschinenbau GmbH             | Wickler                      |           |                | 842,27 €        |

01.01.2004 bis 31.12.2006 Zeitraum eintragen Aktualisieren

Home Löschen Neu bearbeiten Angebot -> Auftrag Kopieren Stamm Summe Angebot 258.177,77 €

Im unteren Bereich befinden sich folgende Schalter:

1. Home : Sie verlassen die Übersicht und wechseln ins Hauptmenü.
2. Löschen : Sie löschen ein vorhandenes Angebot
3. Neu : Sie erstellen ein neues Angebot
4. bearbeiten : Sie bearbeiten ein vorhandenes Angebot ohne Sperrung
5. Doppel-Klick auf Angebots Nr. : Sie bearbeiten ein vorhandenes Angebot mit Sperrung
5. Angebot->Auftrag : Sie wandeln ein Angebot in einen Auftrag um
6. Kopieren : Sie kopieren ein Angebot
7. Stamm : Sie haben die Möglichkeit die fortlaufende Angebots Nr. zu ändern.

Zu einem Angebot gehören eine Angebotspositionsliste, Angebotsstückliste, Angebotskalkulation

Bei Erstellung eines neuen Angebotes öffnet sich automatisch dieses Menü um zunächst den Kunden auswählen zu können, für den das Angebot bestimmt ist! Dazu ist einfach die gewünschte Kundennummer anzuklicken!

| KdNr  | Anrede1         | Anrede2         | Plz-Ort         | Anschrift            | Telefon |
|-------|-----------------|-----------------|-----------------|----------------------|---------|
| 20000 | John DEERE      | Herr Mustermann | 33510 Gütersloh | Stromstraße 10       |         |
| 20001 | Kolonia Technik | Herr Dietrich   | 50580 Hamburg   | Lange Straße 48 - 50 |         |

Bei einer langen Kundenstammtabelle besteht die Möglichkeit in den jeweils über den Feldern befindlichen Suchmasken nach bestimmten Kriterien mit Hilfe von \* zu suchen.

Ist der Kunde aus der Liste ausgewählt, öffnet sich das Angebot und kann individuell bearbeitet werden.  
Angebot bearbeiten:

### Erklärung der Schalter:

- Vor – Nachtext öffnen : Dem Angebot ein Vor oder Nachtext zuordnen.
- Vor – Nachtext schließen : Vor und Nachtext wieder schließen
- Position löschen : Vorhandene Position löschen
- Position einfügen : Vorhandene Position einfügen
- Kalkulation : Positionskalkulation durchführen anhand der Rabattmatrix
- bearbeiten : Angebot wird freigeschaltet

### Im unteren Bereich:

- Übersicht : Zurück zur Angebotsübersicht
- Stückliste : Aufrufen der dazugehörigen Stückliste
- Kalkulation : Aufrufen der dazugehörigen Kalkulation
- Auftrag : Aufrufen vorhandener Aufträge zu diesem Angebot.

Es gibt im Anbot drei Rubriken die wir hiermit erklären wollen:

Diese Rubriken befinden sich im oberen Bereich auf so genannte Reiter und sind jeweils mit einem Mausklick anzusteuern.

### 1. Angebotsdaten

### 2. Zusatzdaten

### 3. Verkaufsbedingungen

Um ein Anbot zu bearbeiten benötigen wir einige Angaben die teils automatisch oder händisch eingetragen werden müssen. Die meisten Felder sind keine Pflichtfelder.

## 1 Angebotsdaten:

Diese Daten werden nach Ihren Wünschen ausgefüllt.

| Angebotsdaten   | Zusatzdaten | Verkaufsbedingungen |
|---|-------------|---------------------|
| Preisbindung  | 3 Monate    |                     |
| Lieferzeit  |             |                     |
| Anprechpartner  |             |                     |
| Ihr Anfrage   |             |                     |
| Benennung   |             |                     |
| Projekt   |             |                     |
| Schaltplan-Nr.  |             |                     |
| Stücklisten-Nr.   |             |                     |
| Aufstellungsort   |             |                     |
| <input type="button" value="Pos löschen"/> <input type="button" value="Pos einfügen"/> <input type="button" value="Kalkulation"/> <input type="button" value="bearbeiten"/> |             |                     |

## 2.Zusatzdaten

Haben Sie in Ihrem Kundenstamm Ansprechpartner angelegt, können Sie diese im Angebotsfeld "Kontakt" auswählen. und werden in den Zusatzdaten automatisch eingetragen.

| Angebotsdaten | Zusatzdaten | Verkaufsbedingungen |
|---------------|-------------|---------------------|
| Telefon-Nr.   |             |                     |
| Fax-Nr.       |             |                     |
| E-mail        |             |                     |
| Anrede Brief  |             |                     |

## 3.Verkaufsbedingungen

Haben Sie in Ihrem Kundenstamm Zahlungsbedingungen und Lieferbedingungen sowie den Verkaufsrabatt angelegt. Dann werden diese in den Verkaufsbedingungen automatisch eingetragen. Ansonsten können Sie über die vorhandenen Pfeile eine Bedingung auswählen.

| Angebotsdaten      | Zusatzdaten | Verkaufsbedingungen |
|--------------------|-------------|---------------------|
| Zahlungsbedingunge |             |                     |
| Lieferbedingungen  |             |                     |
| Verkauf Rabatt-Gr. | 0           |                     |
| Mwst Schlüssel %   |             |                     |

## Externe Daten erfassen

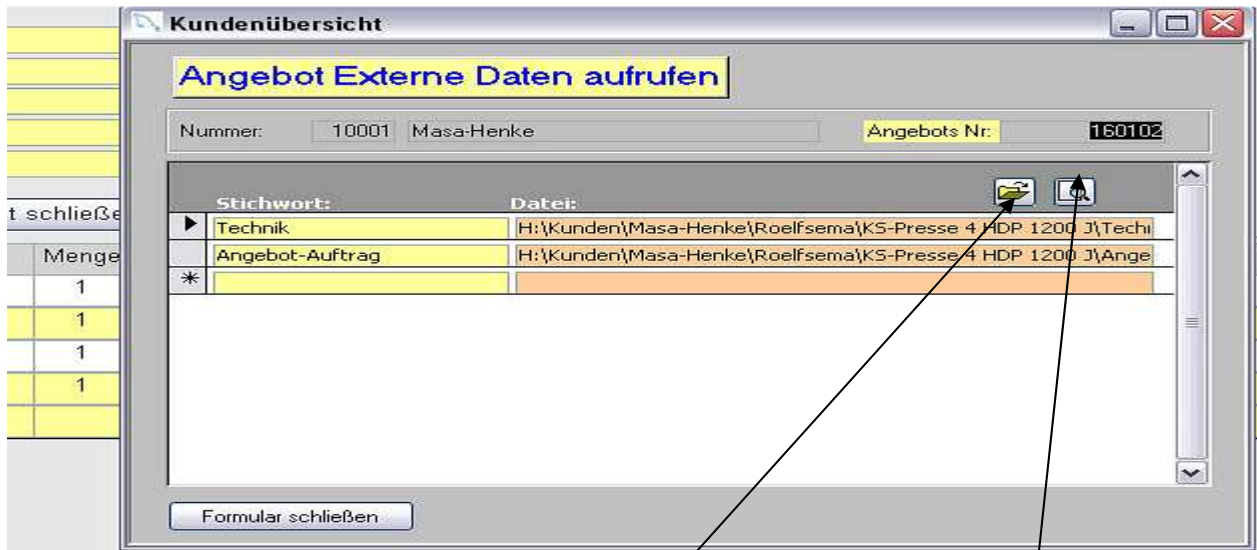

Sie können zu jedem Artikel externe Daten hinzufügen:  
 Das können sein: Dokumentationen, Bilder, Schaltpläne usw.  
 Sie klicken auf die Schaltfläche mit dem Ordner, danach öffnet sich ein Auswahlfenster.  
 Sie suchen sich Ihre Datei aus dem Ordner aus und bekommen die Datei im Fenster angezeigt.  
 Anschließend beschriften Sie noch das Feld „Stichwort“ und Ihre externe Verbindung ist erledigt.  
 Diese externen Dokumente gibt es ebenfalls im Artikel und im Auftrag. Dieser Schalter öffnet die externen Daten.

## Angebot ohne Angebotsstückliste

Sollten Sie ein Angebot ohne Angebots Stückliste erstellen gehen Sie wie folgt vor:

1. Setzen Sie den Mauszeiger auf ein leeres Feld Bezeichnung.
2. Doppelklick auf dieses Feld und Sie bekommen eine Auswahlliste Artikel

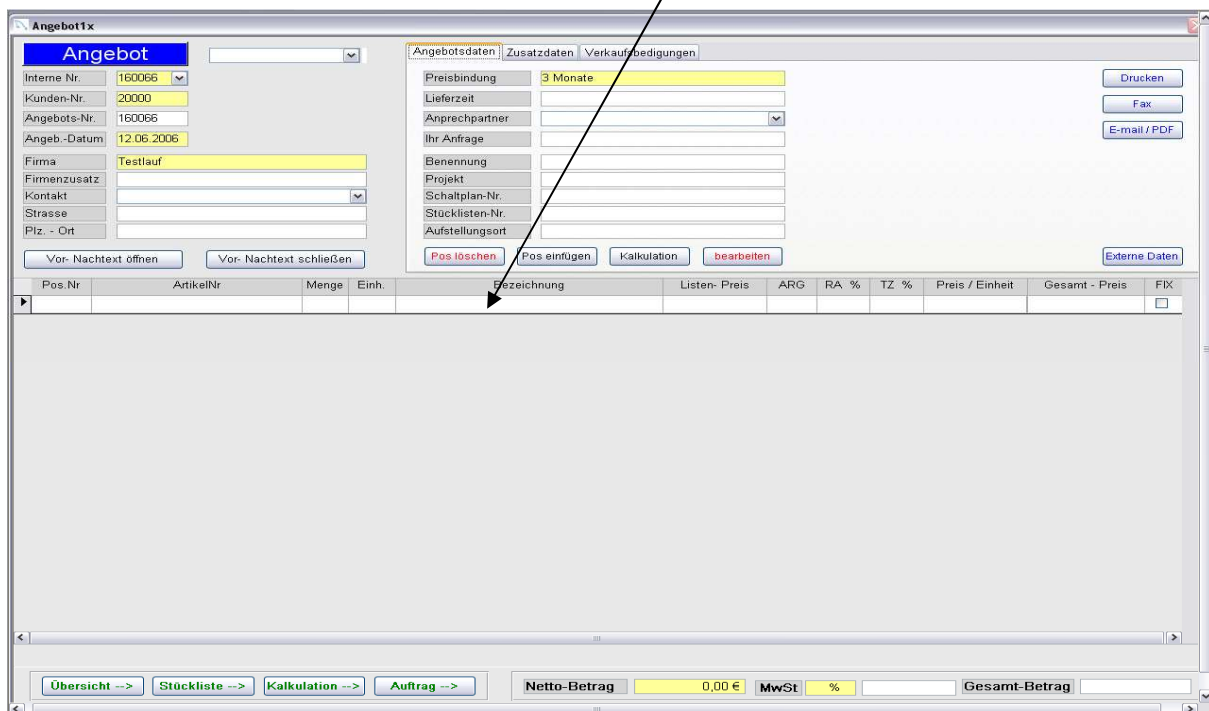

**Artikelauswahl**

3. Sie klicken eine gesuchte Artikelnummer an, die Sie im Artikelstamm angelegt haben und übernehmen diesen Artikel in Ihre Angebotsposition.

„div“ ist ein freibleibender Artikel im Artikelstamm, dieser Artikel ist immer auszuwählen, wenn ein Artikel, bzw. eine Zeile in einem Formular geschaffen werden muss, die mit einem Wert o. Text verbunden wird. So ist die Artikel Nr div zu wählen, um dann Mengen und freiwählbare Bezeichnung einzutragen!

| ArtikelNr           | Bez                          | Zusatz:                          | Gruppe |
|---------------------|------------------------------|----------------------------------|--------|
| 004755002000        | Standardmuffe 1/2"           |                                  |        |
| 004755005900        | Standardmuffe 2"             |                                  | Muffe  |
| 0055-B14-DA-EL-S1   | Drehstrom - Asyn.-Motor 80   |                                  |        |
| 0055-B5/V1-DA-EL-S1 | Drehstrom - Asyn.-Motor 80   |                                  |        |
| 0055-B5/V1-DA-LL00  | Drehstrom - Asyn.-Motor 80   |                                  |        |
| 0055-B5/V1-DA-LL-00 | Drehstrom - Asyn.-Motor 80   |                                  |        |
| 0075-B5/V1-LL-AB00  | Drehstrom - Asyn.-Motor 80   |                                  |        |
| 0150-B3/B5-DA-001   | Drehstrom - Asyn.-Motor 90 L |                                  |        |
| 0150-B3/B5-DA-B00   | Drehstrom - Asyn.-Motor 90 L | Basic Line                       |        |
| 0150-B3/B5-DA-LL-00 | Drehstrom - Asyn.-Motor 90 L |                                  |        |
| 020241000001        | Zahnkranz R 24               | 92 Shore A - g                   |        |
| 020245101600        | Kupplung R 24 St             | Gr. Nabe 16 H7 NnD               |        |
| 020245101800        | Kupplung R 24 St             | Gr. Nabe 18 H7 NnD               |        |
| 020245101900        | Kupplung R 24 St             | Gr. Nabe 19 H7 NnD               |        |
| 020245102000        | Kupplung R 24 St             | Gr. Nabe 20 H7 NnD               |        |
| 020245102000xxx     | Kupplung R 24 St             | Gr. Nabe 20 H7 NnD               |        |
| 020245102400        | Kupplung R 24 St             | Gr. Narbe 24 H7 NnD              |        |
| 020245102500        | Kupplung R 24 St             | Gr. Narbe 25 H7 NnD              |        |
| 020245102800        | Kupplung R 24 St             | Gr. Narbe 28 H7 NnD              |        |
| 020245102830        | Kupplung R 24 St             | Gr. Narbe 28 H7 NnD              |        |
| 020245122280        | Kupplung R 24 St             | Gr. Narbe 22,2 H7 NnD            |        |
| 020245122290        | Kupplung R 24 St             | Gr. Narbe 22,2 H7 NnD            |        |
| 020245131710        | Kupplung R 24 St             | Gr. Nabe B17, 1,5, 16,85         |        |
| 020245131730        | Kupplung R 24 St             | Gr. Nabe B-17, 1,5, 16,85        |        |
| 020245131741        | Kupplung R 24 St             | Gr. Nabe 24 / 2A 1,5, 17,287     |        |
| 020245141614        | Kupplung R 24 St             | P601101 Nabe 11,14 DIN 3492 M 2  |        |
| 020281000001        | Zahnkranz R 28               |                                  |        |
| 020285102000        | Kupplung R 28 St             | Gr. Nabe 20 H7 NnD               |        |
| 020285102200        | Kupplung R 28 St             | Gr. Nabe 20 H7 NnD               |        |
| 020285102500        | Kupplung R 28 St             | Gr. Nabe 25 H7 NnD               |        |
| 020285102800        | Kupplung R 28 St             | Gr. Nabe 28 H7 NnD               |        |
| 020285102830        | Kupplung R 28 St             | Gr. Nabe 28 H7 NnD               |        |
| 020285103800        | Kupplung R 28 St             | Gr. Nabe 38 H7 NnD               |        |
| 020285113800        | Kupplung R 28 St             | Gr. Narbe 38 H7 NnD / l = 0060 0 |        |

**Achtung:** Sollten Sie einen „div“ Artikel bearbeiten, möchten Sie wahrscheinlich auch die Artikelnummer ändern. Dazu tragen Sie zuerst die Menge, Bezeichnung und Preis ein. Verlassen Sie diesen Datensatz und ändern Sie die Artikelnummer. Sollten Sie die Artikelnummer gleich nach dem Aufrufen des diversen Artikel ändern, kann es unter Umständen zu einer Fehlermeldung kommen. „Chanel Update“

| Pos. Nr | ArtikelNr     | Bez | Zusatz: | Gruppe | Preis    | FKX                                 |
|---------|---------------|-----|---------|--------|----------|-------------------------------------|
| 10      | 77643554      |     |         |        | 42,68    | <input checked="" type="checkbox"/> |
| 20      | 77643547      |     |         |        | 120,80   | <input checked="" type="checkbox"/> |
| 30      | 1269235       |     |         |        | 417,90   | <input checked="" type="checkbox"/> |
| 40      | 1457431604    |     |         |        | 126,00   | <input checked="" type="checkbox"/> |
| 50      | 020421000000  |     |         |        | 8,77     | <input checked="" type="checkbox"/> |
| 60      | IPC-5-64-101  |     |         |        | 1.997,00 | <input checked="" type="checkbox"/> |
| 70      | 0 531 014 702 |     |         |        | 727,00   | <input checked="" type="checkbox"/> |
| 80      | 0 531 014 730 |     |         |        | 960,00   | <input checked="" type="checkbox"/> |
| 90      | 3047172       |     |         |        | 780,00   | <input checked="" type="checkbox"/> |
| 100     | 0075-B5/V1-L  |     |         |        | 48,33    | <input type="checkbox"/>            |

Netto-Betrag: 5.228,49 €    MwSt: 16 %    836,56 €    Gesamt-Betrag: 6.065,04 €

Sollten Sie Ihre Artikel alle ausgesucht haben, können Sie noch einen formatierten Vor –Nachtext dazu schreiben und lassen dieses Angebot **drucken, faxen oder per Email** versenden.

| Pos.Nr | ArtikelNr         | Menge | Einh. | Bezeichnung            | Listen-Preis | ARG | RA %  | TZ % | Preis / Einheit | Gesamt-Preis | FDX                                 |
|--------|-------------------|-------|-------|------------------------|--------------|-----|-------|------|-----------------|--------------|-------------------------------------|
| 10     | 77643554          | 2     | Stck  | Filterelement          | 21,34        | 0   | 0,00  | 0,00 | 21,34           | 42,68        | <input checked="" type="checkbox"/> |
| 20     | 77643547          | 8     | Stck  | Filterelement          | 15,10        | 0   | 0,00  | 0,00 | 15,10           | 120,80       | <input checked="" type="checkbox"/> |
| 30     | 1269235           | 4     | Stck  | Filterelement          | 126,30       | 105 | 20,00 | 3,40 | 104,48          | 417,90       | <input checked="" type="checkbox"/> |
| 40     | 1457431604        | 2     | Stck  | Filterelement          | 63,00        | 0   | 0,00  | 0,00 | 63,00           | 126,00       | <input checked="" type="checkbox"/> |
| 50     | 020421000002      | 1     | Stck  | Zahnkranz R 42         | 12,35        | 25  | 30,00 | 1,50 | 8,77            | 8,77         | <input checked="" type="checkbox"/> |
| 60     | IPC-5-64-101      | 1     | Stck  | Innenzahnradpumpe      | 1.997,00     | 0   | 0,00  | 0,00 | 1.997,00        | 1.997,00     | <input checked="" type="checkbox"/> |
| 70     | 0 531 014 702-REP | 1     | Stck  | Speicher - TÜV Prüfung | 727,00       | 0   | 0,00  | 0,00 | 727,00          | 727,00       | <input checked="" type="checkbox"/> |
| 80     | 0 531 014 730     | 1     | Stck  | Blasenspeicher 10 l    | 960,00       | 0   | 0,00  | 0,00 | 960,00          | 960,00       | <input checked="" type="checkbox"/> |
| 90     | 3047172           | 1     | Stck  | Blasenspeicher 10 l    | 780,00       | 0   | 0,00  | 0,00 | 780,00          | 780,00       | <input checked="" type="checkbox"/> |
| *      |                   |       |       |                        |              |     |       |      |                 |              | <input type="checkbox"/>            |

## Besonderheit: Formatierte Texte (Access Memo)

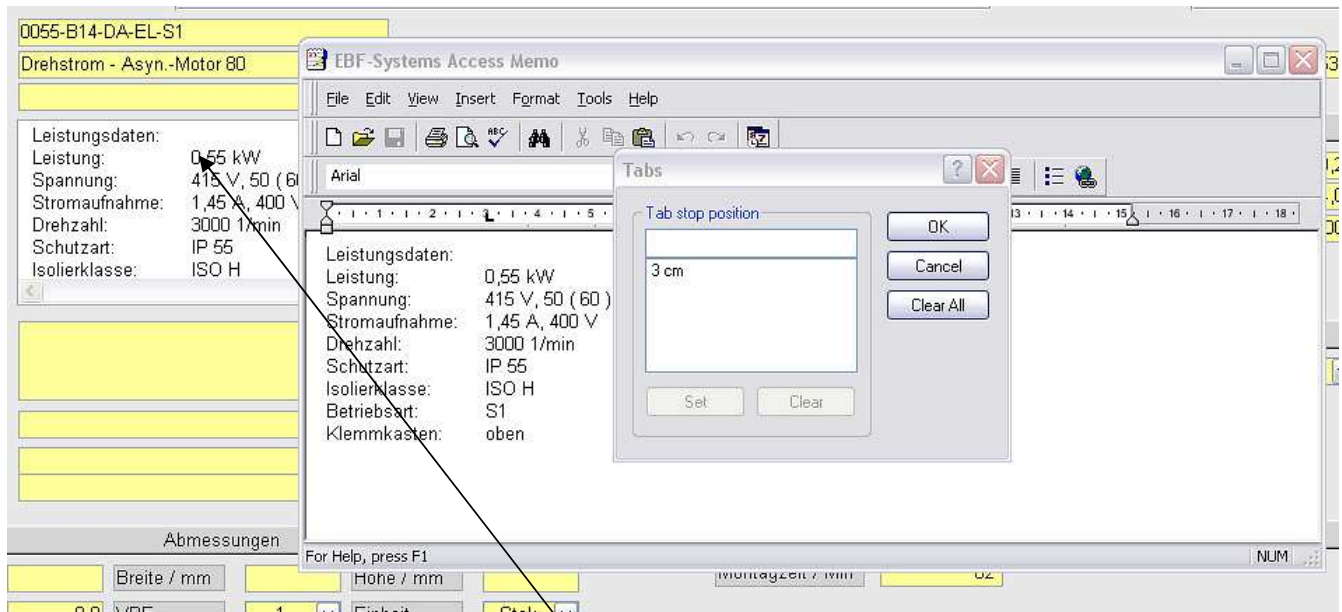

Sie haben die Möglichkeit fast alle Langtexte zu formatieren.

Sie bewegen Ihre Maus zum Langtext und öffnen dieses mit „Shift F2“. Danach öffnet sich ein Fenster in dem Sie alle Möglichkeiten erkennen können um einen Text zu formatieren.

z. Beispiel : Einstellen beliebiger Tabs

Einstellen verschiedener Schriftarten  
abspeichern des Textes usw.

In unserem Beispiel haben wir einen Langtext aus dem Artikelstamm gewählt.

Folgende Felder sind formatfähig:

Vor – Nachtexte

Artikellangtexte

Positionstexte

Sämtliche Vor- und Nachtexte sowie die Langtexte aus dem Artikelstamm

im Ausdruck bei :Angeboten, Aufträgen, Lieferscheine, Rechnungen ,Bestellungen

Wobei es einen kleinen Nachteil gibt, dass wir die formatierten Nachtexte nur als letztes verwenden können .Das bedeutet unter diesem Text darf kein anderer Text mehr stehen. Ansonsten überschreiben wir den darunter liegenden Text.

Mit den Funktionen von Access Memo sollte man sich ein wenig vertraut machen.

## Angebot inkl. Angebotsstückliste

Aufwendiger wird es allerdings mit einer Angebotsstückliste die wir auf den nächsten Seiten erklären werden.

- Angebot:** 160031
- Kunden-Nr.:** 10019
- Angeb.-Datum:** 31.03.2006
- Firma:** Teuto Baustahlmatten GmbH & Co. KG
- Kontakt:** Herr Zysik
- Strasse:** Gewerbegebiet 20
- Plz. - Ort:** D-49152 Bad Essen
- Preisbindung:** 3 Monate
- Lieferzeit:** ca. 4 Wochen nach AE
- Anprechpartner:** Herr Schnormeier
- Ihr Anfrage:** Herr Zysik
- Benennung:** Ersatzbedarf

| Pos.-Nr | ArtikelNr         | Menge | Einh. | Bezeichnung            | Listen-Preis | ARG | RA %  | TZ % | Preis / Einheit | Gesamt - Preis | FIX                                 |
|---------|-------------------|-------|-------|------------------------|--------------|-----|-------|------|-----------------|----------------|-------------------------------------|
| 10      | 77643554          | 2     | Stck  | Filterelement          | 21,34        | 0   | 0,00  | 0,00 | 21,34           | 42,68          | <input checked="" type="checkbox"/> |
| 20      | 77643547          | 8     | Stck  | Filterelement          | 15,10        | 0   | 0,00  | 0,00 | 15,10           | 120,80         | <input checked="" type="checkbox"/> |
| 30      | 1269235           | 4     | Stck  | Filterelement          | 126,30       | 105 | 20,00 | 3,40 | 104,48          | 417,90         | <input checked="" type="checkbox"/> |
| 40      | 1457431604        | 2     | Stck  | Filterelement          | 63,00        | 0   | 0,00  | 0,00 | 63,00           | 126,00         | <input checked="" type="checkbox"/> |
| 50      | 020421000002      | 1     | Stck  | Zahnkranz R 42         | 12,35        | 25  | 30,00 | 1,50 | 8,77            | 8,77           | <input checked="" type="checkbox"/> |
| 60      | IPC-6-64-101      | 1     | Stck  | Innenzahnradpumpe      | 1.997,00     | 0   | 0,00  | 0,00 | 1.997,00        | 1.997,00       | <input checked="" type="checkbox"/> |
| 70      | 0 531 014 702-REP | 1     | Stck  | Speicher - TuV Prüfung | 727,00       | 0   | 0,00  | 0,00 | 727,00          | 727,00         | <input checked="" type="checkbox"/> |
| 80      | 0 531 014 730     | 1     | Stck  | Blasenspeicher 10 l    | 960,00       | 0   | 0,00  | 0,00 | 960,00          | 960,00         | <input checked="" type="checkbox"/> |
| 90      | 3047172           | 1     | Stck  | Blasenspeicher 10 l    | 780,00       | 0   | 0,00  | 0,00 | 780,00          | 780,00         | <input checked="" type="checkbox"/> |

Summary: **Netto-Betrag** 5.180,16 € **MwSt** 16 % **828,82 €** **Gesamt-Betrag** 6.008,98 €

Wenn Sie Ihre Stammdaten eingetragen haben drücken Sie den Schalter „**Stückliste**“ und es erscheint ein neues Fenster.

- Stückliste Angebot**
- Angeb.-Nr.:** 160031
- Angeb.-Datum:** 31.03.2006
- Kunden-Nr.:** 10019
- Firma:** Teuto Baustahlmatten GmbH & Co. KG
- Benennung:** Ersatzbedarf

| Pos.-Nr | ArtikelNr | Menge | Bezeichnung | Zusatz | Hyp | Datenblatt | FIX                      | DR                       | Gr. | IDNr |
|---------|-----------|-------|-------------|--------|-----|------------|--------------------------|--------------------------|-----|------|
|         |           |       |             |        |     |            | <input type="checkbox"/> | <input type="checkbox"/> |     |      |

Um eine Stückliste zu erstellen haben Sie zwei Möglichkeiten.

1. Sie erstellen sich wie im Angebot Ihre **Positionen** und legen sich so eine Stückliste an.
2. oder Sie haben sich **Artikelstücklisten im Artikelstamm** angelegt und lesen diese als Baugruppe ein.

Bau-

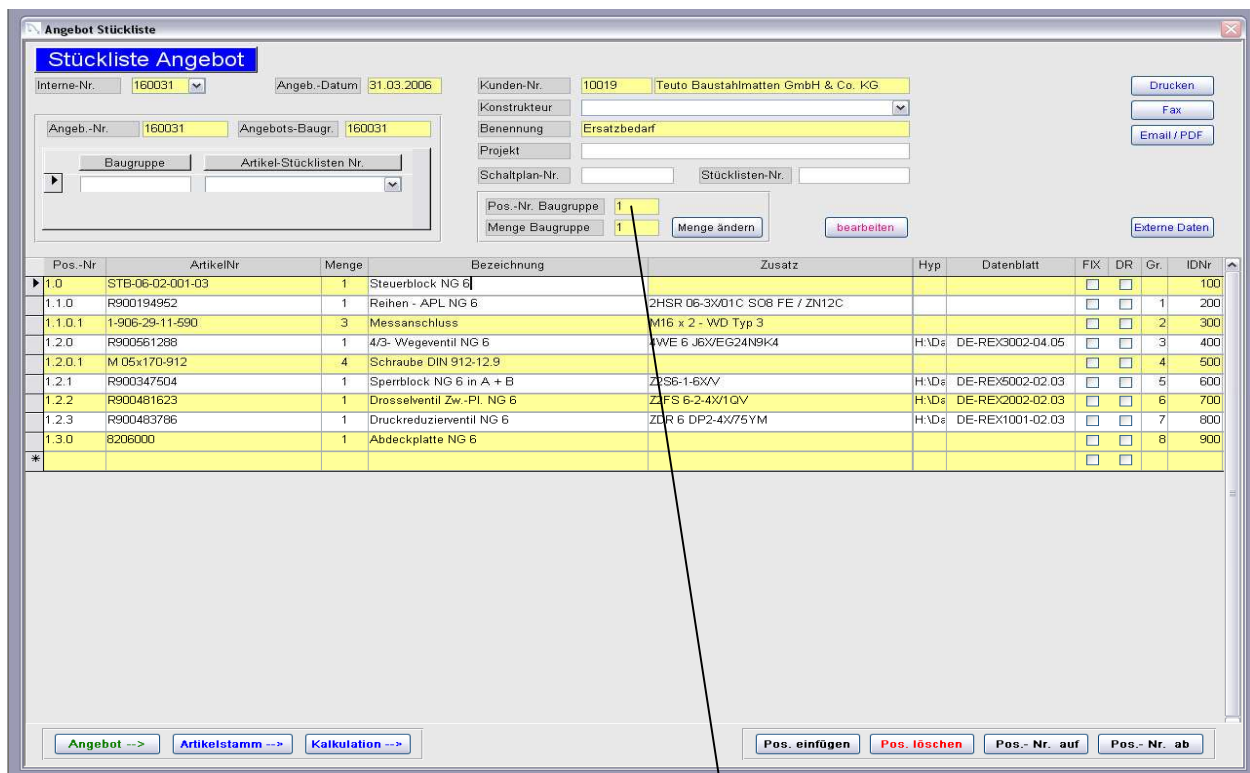
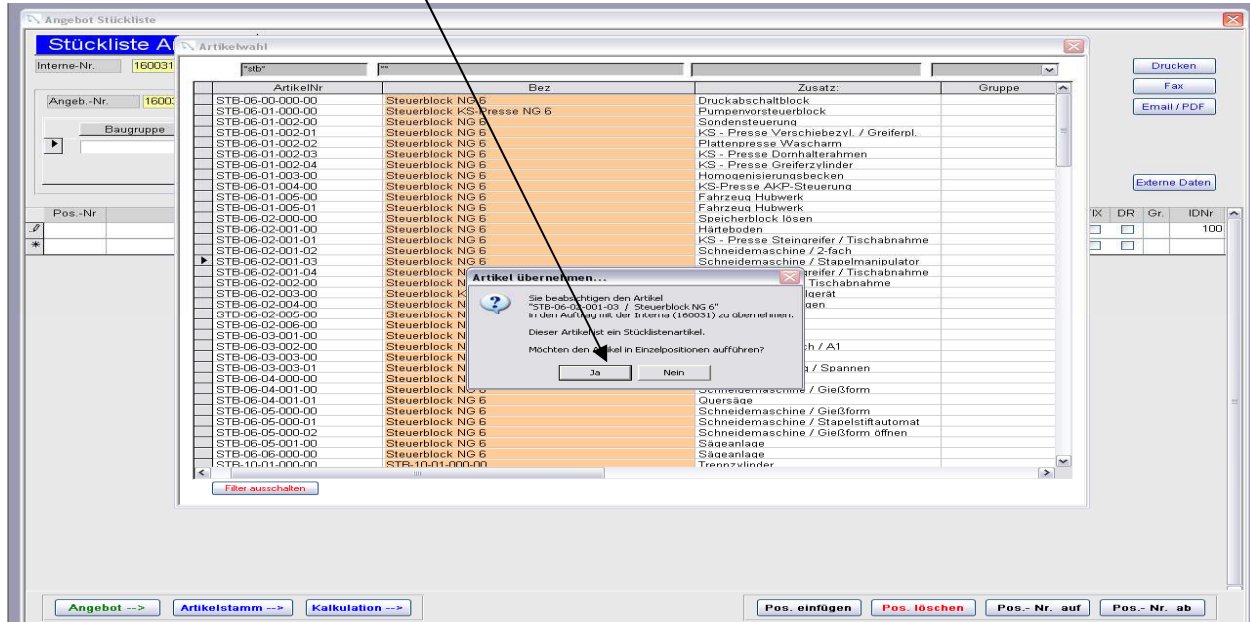

Dabei ist es wichtig die „Position Nr.“ vorzugeben z.B. „1“  
 Diesen Vorgang können Sie so oft wie nötig wiederholen.  
 Die Positionsnummer sind alphanumerisch, das bedeutet Sie können 1.0 ,2.01,3.001  
 eintragen und so Ihre individuelle Positionierung selbst auswählen.

3. Sie haben die Möglichkeit Positionen zu löschen einzufügen und oder die Reihenfolge zu ändern. Wenn Sie eine Position vergessen haben, können Sie jederzeit eine neue Position einfügen und dadurch die Reihenfolge ändern.  
Sollten Sie Baugruppen angelegt haben können Sie diese auch wieder komplett löschen.
4. Sie können über Artikelstamm direkt neue Artikel oder Artikelstücklisten anlegen.
5. Sie können ebenfalls die Mengen verändern pro Artikel oder pro Artikelstückliste.
6. Sie können verschiedene Baugruppen anlegen und einzeln kalkulieren.
7. Da die IDNR. , beim Einfügen von Baugruppen, mit 1 hoch zählt ist der rote Hinweis zur reinen Information.  
Sollte die IDNR nicht automatisch auf 100 Schritte hoch zählen, haben Sie die Möglichkeit dies durch den Schalter „Aktualisieren IDNR Nummer“ zu erledigen .

Achten Sie darauf, dass das Feld „DR“ kein Häkchen hat, ansonsten wird dieser Datensatz nicht mit ausgedruckt und er verfälscht das Ergebnis.

#### Erklärung der Schalter:

Position einfügen : **Vorhandene Position einfügen**  
 Position löschen : Eine Position löschen oder eine komplette Baugruppe. Bei der Baugruppe ist zu beachten, dass die nachfolgenden Positionen, im Feld „Gr“ eine aufsteigende Zahlenfolge haben.

Pos- Nr. auf : Die unterhalb der angeklickten Position- Nr. werden um „1“ hoch gezählt. Somit hat man die Möglichkeit, eine neue Pos Nr. einzufügen.

Pos- Nr. ab : Die unterhalb der angeklickten Position- Nr. werden um „1“ runter gezählt. Somit hat man die Möglichkeit, eine Pos -Nr. zu löschen.

Kalkulation : Positionskalkulation durchführen anhand der Rabattmatrix  
 bearbeiten : Angebot wird frei geschaltet

#### Im unteren Bereich:

Angebot : Zurück zur Angebotserfassung  
 Artikelstamm : Aufrufen des Artikelstammes  
 Kalkulation : Aufrufen der dazugehörigen Kalkulation

Sollte die Angebotsstückliste fertig sein drücken Sie den Schalter Kalkulation,

denn Sie möchten ja wissen was kostet mich die Stückliste im Einkauf kostet.

Wenn Sie auf diesen Schalter gedrückt haben erscheint folgendes Bild.

### Kalkulation Angebot

- Kunden-Nr.:** 10019 | **Teuto Baustahlmatten GmbH & Co. KG**
- Benennung:** Ersatzbedarf
- Angebots-Nr.:** 160031 | **Baugruppe:** 160031
- Interne Nr.:** 160031 | **Angebots-Datum:** 31.03.2006
- Kunden Basisdaten Kalkulation:**
  - Kunden Rabatt-Gr: 1
  - Preisgruppe: 1
  - Std-Satz Fertigung: (empty)
- Artikel Kosten Information:**
  - Artikel Rabatt-Gr: (empty)
  - EK-Materialpreis: (empty)
  - EK-Selbstkosten: (empty)
  - Lohnkosten: (empty)
  - Montagezeit / Min: (empty)

| Pos. Nr | ArtikelNr        | Menge | Bezeichnung                | ARG | Listenpreis<br>Einheit | Rabatt<br>% | EK-Preis<br>Einheit | MTZ<br>% | Ges-EK-Preis<br>Einheit | Fertigung<br>Zeit / Min. Lohn/Stück | NK | FIX |
|---------|------------------|-------|----------------------------|-----|------------------------|-------------|---------------------|----------|-------------------------|-------------------------------------|----|-----|
| 1.0     | STB-06-02-001-03 | 1,00  | Steuerblock NG 6           |     |                        |             |                     |          |                         |                                     |    |     |
| 1.1.0   | R900194952       | 1,00  | Reihen - APL NG 6          |     |                        |             |                     |          |                         |                                     |    |     |
| 1.1.0.1 | 1-906-29-11-590  | 3,00  | Messanschluss              |     |                        |             |                     |          |                         |                                     |    |     |
| 1.2.0   | R900561268       | 1,00  | 4/3-Wegeventil NG 6        |     |                        |             |                     |          |                         |                                     |    |     |
| 1.2.0.1 | M 05x170-912     | 4,00  | Schraube DIN 912-12.9      |     |                        |             |                     |          |                         |                                     |    |     |
| 1.2.1   | R900347504       | 1,00  | Sperrblock NG 6 in A + B   |     |                        |             |                     |          |                         |                                     |    |     |
| 1.2.2   | R900481623       | 1,00  | Drosselventil Zw.-Pl. NG 6 |     |                        |             |                     |          |                         |                                     |    |     |
| 1.2.3   | R900483786       | 1,00  | Druckreduzierventil NG 6   |     |                        |             |                     |          |                         |                                     |    |     |
| 1.3.0   | 8206000          | 1,00  | Abdeckplatte NG 6          |     |                        |             |                     |          |                         |                                     |    |     |

Buttons at the bottom: **Kalkulation** (highlighted in red), **Stückliste**, **Angebot**, **Rabatt**.

Sollten Sie in der Kalkulationsstückliste sein müssen Sie als erstes bevor Sie den Schalter **Kalkulation** drücken einen Stundensatz für die Fertigung eintragen z.B. „38,00 €“ Kundenrabattgruppe und Preisgruppe sollte auch noch eingetragen werden, es sei den Sie haben dieses schon im Kundenstamm und Artikelstamm erledigt.

Dann können Sie den Schalter „**Kalkulation**“ drücken. Und erhalten folgendes Bild.

- Kunden Basisdaten Kalkulation:**
  - Kunden Rabatt-Gr: 1
  - Preisgruppe: 1
  - Std-Satz Fertigung: 38,00
- Artikel Kosten Information:**
  - Artikel Rabatt-Gr: NP1
  - EK-Materialpreis: 77,39
  - EK-Selbstkosten: 81,19
  - Lohnkosten: 3,80
  - Montagezeit / Min: 6,00

| Pos. Nr | ArtikelNr        | Menge | Bezeichnung                | ARG | Listenpreis<br>Einheit | Rabatt<br>% | EK-Preis<br>Einheit | MTZ<br>% | Ges-EK-Preis<br>Einheit | Fertigung<br>Zeit / Min. Lohn/Stück | NK    | FIX |
|---------|------------------|-------|----------------------------|-----|------------------------|-------------|---------------------|----------|-------------------------|-------------------------------------|-------|-----|
| 1.0     | STB-06-02-001-03 | 1,00  | Steuerblock NG 6           |     |                        |             |                     |          |                         |                                     |       |     |
| 1.1.0   | R900194952       | 1,00  | Reihen - APL NG 6          |     | 167,00                 | 59,00       | 70,14               | 1,12     | 1,60                    | 48                                  | 30,40 |     |
| 1.1.0.1 | 1-906-29-11-590  | 3,00  | Messanschluss              | NP1 | 0,00                   | 0,00        | 1,96                | 0,00     | 0,00                    | 1                                   | 0,63  |     |
| 1.2.0   | R900561268       | 1,00  | 4/3-Wegeventil NG 6        | NP1 | 0,00                   | 0,00        | 75,50               | 1,89     | 2,50                    | 6                                   | 3,80  |     |
| 1.2.0.1 | M 05x170-912     | 4,00  | Schraube DIN 912-12.9      | NP1 | 0,00                   | 0,00        | 0,50                | 0,00     | 0,00                    | 0                                   | 0,00  |     |
| 1.2.1   | R900347504       | 1,00  | Sperrblock NG 6 in A + B   | 11  | 226,00                 | 62,00       | 85,88               | 0,00     | 0,00                    | 4                                   | 2,53  |     |
| 1.2.2   | R900481623       | 1,00  | Drosselventil Zw.-Pl. NG 6 | NP1 | 0,00                   | 0,00        | 60,25               | 0,00     | 0,00                    | 4                                   | 2,53  |     |
| 1.2.3   | R900483786       | 1,00  | Druckreduzierventil NG 6   | NP1 | 0,00                   | 0,00        | 65,88               | 1,05     | 1,60                    | 4                                   | 2,53  |     |
| 1.3.0   | 8206000          | 1,00  | Abdeckplatte NG 6          | NP1 | 0,00                   | 0,00        | 8,60                | 0,46     | 5,40                    | 4                                   | 2,53  |     |

Summary at the bottom:

- Kalkulation Σ Material und Lohn / €:** 424,88 €
- Kalkulation Σ Material / €:** 378,65 €
- Kalkulation Σ Lohn / €:** 46,23 €
- Kalkulation Σ Montagezeit / Std:** 1,22

Buttons at the bottom: **Kalkulation** (highlighted in red), **Stückliste**, **Angebot**, **Rabatt**.

Nochmals zu Erklärung:

Um eine genaue Kalkulation zu bekommen, müssen folgende Grundlagen erfüllt sein:

1. Im Artikelstamm muss die richtige Rabattgruppe(ARG) vorhanden sein.  
Diese Rabattgruppe wird in einer Rabattmatrix erfasst.
2. Im Kundenstamm muss die richtige Kundenrabattgruppe eingerichtet sein.  
Einerseits die EK Gruppe andererseits die VK Gruppe.

### Kalkulation

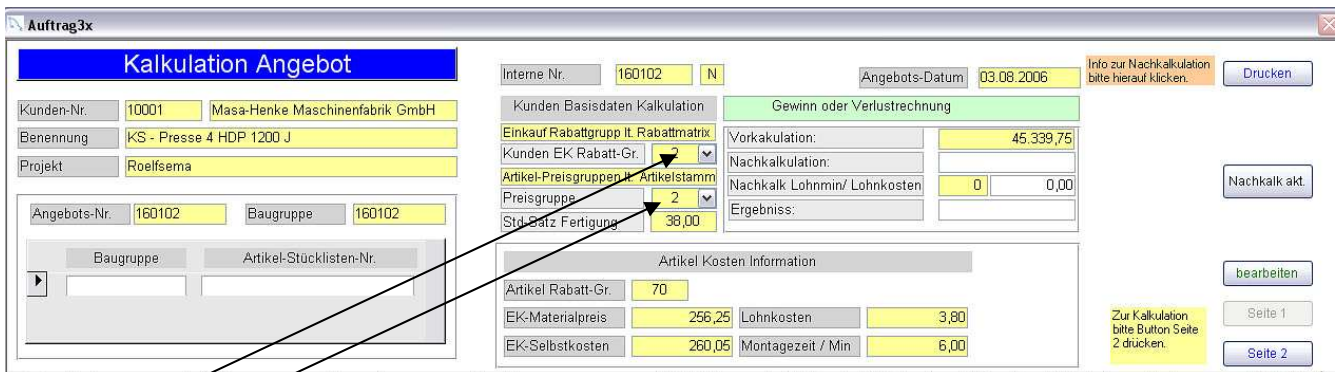

**Kunden- EK- Rabattgruppe** :Wird im Kundenstamm festgelegt  
**Preisgruppe** : Wird im Artikelstamm festgelegt (siehe Artikelstamm)

### Rabattmatrix:

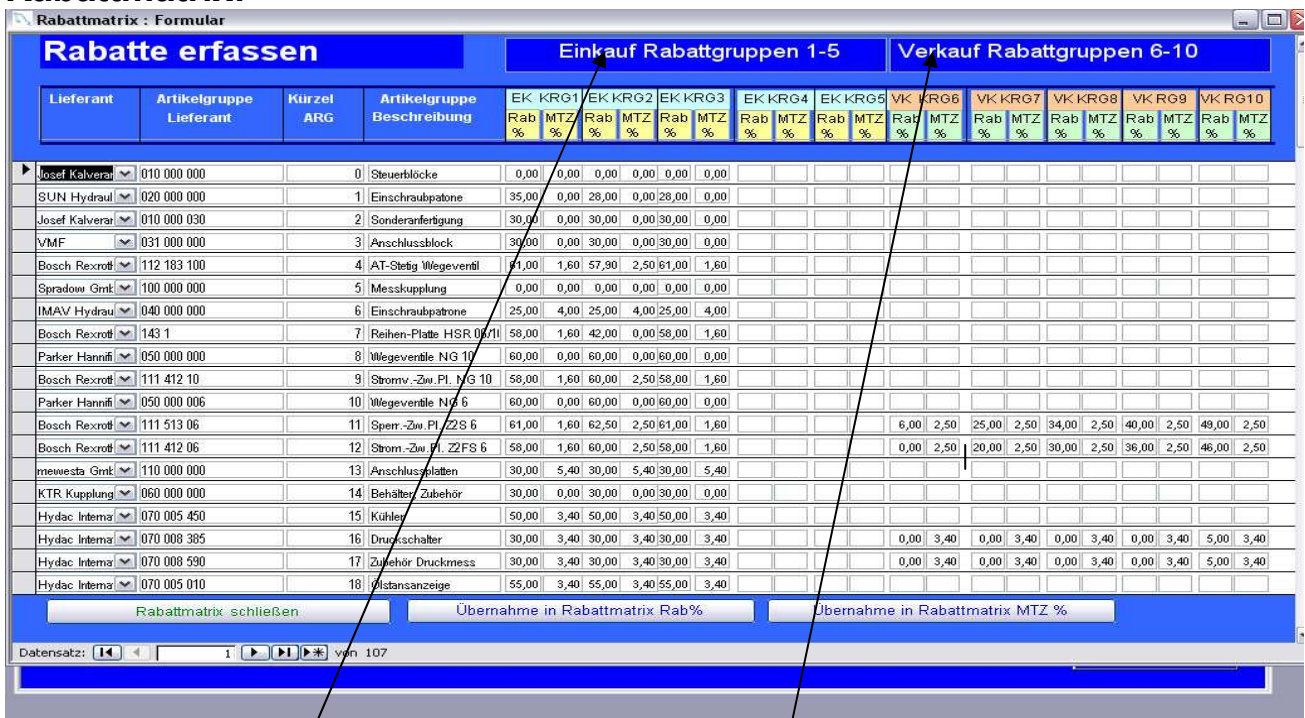

Die Rabattmatrix teilt sich wie folgt auf:

1. Lieferant
2. Artikelgruppe (Hinweis zum Lieferant)
3. ARG (Artikelrabattgruppe) muss auch im Artikelstamm eingetragen werden.
4. Artikelgruppe (Beschreibung)

Es folgen **5 verschiedene Einkaufsgruppen** und **5 Verkaufsgruppen** für Kunden (mit Rabatt und MTZ(Materialteuerungszuschläge).

Fazit: Sie können mit dieser Rabattmatrix 5 verschiedene Einkaufspreise  
Und 5 verschiedene Verkaufspreise festlegen.

z. Beispiel:

### EK-Preise

Kunden EK. Gruppe 1 = Firma Müller

Kunden EK Gruppe 2 = Firma Meier

Kunden EK Gruppe 5 = Div. Kunden

### VK -Preise

Kunden VK. Gruppe 1 = Firma Müller

Kunden VK Gruppe 2 = Firma Meier

Kunden VK Gruppe 5 = Div. Kunden

Nochmals zu Erklärung:

Im Kundenstamm werden die beliebigen EK und VK Rabattgruppen angelegt.

**EK-Rabattgruppe** : Einkaufspreis der Kunden

**VK- Rabattgruppe**: Verkaufspreis der Kunden

| Rabatte erfassen |                         |            |                            | Einkauf Rabattgruppen 1-5 |       |         |       |         |       |         |       |         |       |
|------------------|-------------------------|------------|----------------------------|---------------------------|-------|---------|-------|---------|-------|---------|-------|---------|-------|
| Lieferant        | Artikelgruppe Lieferant | Kürzel ARG | Artikelgruppe Beschreibung | EK KRG1                   |       | EK KRG2 |       | EK KRG3 |       | EK KRG4 |       | EK KRG5 |       |
|                  |                         |            |                            | Rab %                     | MTZ % | Rab %   | MTZ % | Rab %   | MTZ % | Rab %   | MTZ % | Rab %   | MTZ % |
| Bosch Rexroth    | 115 18                  | 40         | AT-Elektronik Verstärker   | 58,00                     | 1,60  | 58,00   | 2,50  | 58,00   | 1,60  |         |       |         |       |
| Bosch Rexroth    | 111 68                  | 41         | AT-Logikventile            | 58,00                     | 2,50  | 58,00   | 2,50  | 58,00   | 1,60  |         |       |         |       |
| Bosch Rexroth    | 111 2                   | 42         | Wege-Sitzventil M-SED      | 58,00                     | 1,60  | 58,00   | 2,50  | 48,00   | 2,50  |         |       |         |       |
| Bosch Rexroth    | 112 2                   | 43         | Stetig Druck DREE 10-3     | 61,00                     | 1,60  | 50,00   | 1,60  | 61,00   | 1,60  |         |       |         |       |
| Parker Hannif    | 050 000 016             | 44         | Wegeventile NG 16/25       | 55,00                     | 0,00  |         |       |         |       |         |       |         |       |
| Bosch Rexroth    | 111 313                 | 45         | Druckv.-Zw.PI. ZDR 6 +     | 58,00                     | 1,60  |         |       | 60,00   | 2,50  |         |       |         |       |
| Bosch Rexroth    | 111 311 06              | 46         | Druckv.-Zw.PI. ZBD 6       | 58,00                     | 1,60  | 60,00   | 2,50  | 58,00   | 1,60  |         |       |         |       |
| Hydac Internat   | 070 005 215             | 47         | Drosselventile             | 45,00                     | 3,40  |         |       |         |       |         |       |         |       |
| Hydac Internat   | 070 005 041             | 48         | Plattenkugelhahn           | 65,00                     | 3,40  |         |       |         |       |         |       |         |       |
| Jahns            | 160 000 000             | 49         | Motor-Getriebe             | 21,00                     | 0,00  |         |       |         |       |         |       |         |       |

Beispiel: Rabattmatrix

Hat ein Kunde die EK-Gruppe 1 und der Artikel der berechnet werden soll die ARG (Artikelrabattgruppe 40). So sucht die Artikelmatrix in der Kunden EK gruppe1 und Artikelgruppe 40, den passenden Rabatt heraus. In diesem Fall 50% Rabatt und 1,6% Materialteuerungszuschlag.

| en         |                            | Einkauf Rabattgruppen 1-5 |       |         |       |         |       |         |       |         |       | Verkauf Rabattgruppen 6-10 |       |         |       |         |       |         |       |          |       |
|------------|----------------------------|---------------------------|-------|---------|-------|---------|-------|---------|-------|---------|-------|----------------------------|-------|---------|-------|---------|-------|---------|-------|----------|-------|
| Kürzel ARG | Artikelgruppe Beschreibung | EK KRG1                   |       | EK KRG2 |       | EK KRG3 |       | EK KRG4 |       | EK KRG5 |       | VK KRG6                    |       | VK KRG7 |       | VK KRG8 |       | VK KRG9 |       | VK KRG10 |       |
|            |                            | Rab %                     | MTZ % | Rab %   | MTZ % | Rab %   | MTZ % | Rab %   | MTZ % | Rab %   | MTZ % | Rab %                      | MTZ % | Rab %   | MTZ % | Rab %   | MTZ % | Rab %   | MTZ % | Rab %    | MTZ % |
| 24         | Pumpenträger               | 60,00                     | 1,50  | 60,00   | 1,50  | 60,00   | 1,50  |         |       |         |       | 0,00                       | 1,50  | 20,00   | 1,50  | 30,00   | 1,50  | 36,00   | 1,50  | 46,00    | 1,50  |
| 25         | Kupplung                   | 65,00                     | 1,50  | 65,00   | 1,50  | 65,00   | 1,50  |         |       |         |       | 12,00                      | 1,50  | 30,00   | 1,50  | 38,00   | 1,50  | 44,00   | 1,50  | 52,00    | 1,50  |
| 26         | Dämpfung                   | 50,00                     | 0,00  | 50,00   | 0,00  | 50,00   | 0,00  |         |       |         |       |                            |       |         |       |         |       | 44,00   | 1,50  | 52,00    | 1,50  |
| 27         | AT-Zahnradpumpen           | 57,00                     | 1,60  | 70,00   | 2,50  |         |       |         |       |         |       |                            |       |         |       |         |       |         |       |          |       |
| 28         | RKP                        | 49,00                     | 0,00  | 49,00   | 0,00  | 49,00   | 0,00  |         |       |         |       |                            |       |         |       |         |       |         |       |          |       |
| 29         | Rohrleitung                | 30,00                     | 0,00  |         |       |         |       |         |       |         |       |                            |       |         |       |         |       |         |       |          |       |
| 30         | RKP-Blöcke                 | 30,00                     | 0,00  |         |       |         |       |         |       |         |       |                            |       |         |       |         |       |         |       |          |       |
| 31         | Prop.-Ventile              | 0,00                      | 0,00  |         |       |         |       |         |       |         |       |                            |       |         |       |         |       |         |       |          |       |
| 32         | Sperr.-Zw.PI. ZS 10        | 61,00                     | 1,60  |         |       |         |       |         |       |         |       |                            |       |         |       |         |       |         |       |          |       |
| 33         | Kugelhahn                  | 60,00                     | 3,40  |         |       |         |       |         |       |         |       |                            |       |         |       |         |       |         |       |          |       |
| 34         | Verschraubung              | 64,40                     | 7,50  | 60,00   | 7,50  | 64,40   | 7,50  |         |       |         |       | 32,00                      | 7,50  |         |       |         |       |         |       |          |       |
| 35         | Axialkolbenpumpe / Brü     | 0,00                      | 1,60  |         |       | 0,00    | 1,60  |         |       |         |       |                            |       |         |       |         |       |         |       |          |       |
| 36         | Blasenspeicher             | 60,00                     | 3,40  | 60,00   | 3,40  | 60,00   | 3,40  |         |       |         |       | 0,00                       | 3,40  | 20,00   | 3,40  | 30,00   | 3,40  | 36,00   | 3,40  | 46,00    | 3,40  |

Hat ein Kunde die VK-Gruppe 1 und der Artikel der berechnet werden soll die ARG (Artikelrabattgruppe 36). So sucht die Artikelmatrix in der Kunden VK gruppe1 und Artikelgruppe 36

den passenden Rabatt heraus. In diesem Fall 0% Rabatt und 3,4% Materialteuerungszuschlag

Rabattmatrix : Formular

### Rabatte erfassen

Einkauf Rabattgruppen 1-5      Verkauf Rabattgruppen 6-10

| Lieferant        | Artikelgruppe Lieferant | Kürzel ARG | Artikelgruppe Beschreibung  | EK KRG1 |       | EK KRG2 |       | EK KRG3 |       | EK KRG4 |       | EK KRG5 |       | VK KRG6 |       | VK KRG7 |       | VK KRG8 |       | VK KRG9 |       | VK KRG10 |       |
|------------------|-------------------------|------------|-----------------------------|---------|-------|---------|-------|---------|-------|---------|-------|---------|-------|---------|-------|---------|-------|---------|-------|---------|-------|----------|-------|
|                  |                         |            |                             | Rab %   | MTZ % | Rab %   | MTZ % | Rab %   | MTZ % | Rab %   | MTZ % | Rab %   | MTZ % | Rab %   | MTZ % | Rab %   | MTZ % | Rab %   | MTZ % | Rab %   | MTZ % | Rab %    | MTZ % |
| KTR Kupplung     | 060 000 010             |            | 24 Pumpenträger             | 60,00   | 1,50  | 60,00   | 1,50  | 60,00   | 1,50  |         |       |         |       | 0,00    | 1,50  | 20,00   | 1,50  | 30,00   | 1,50  | 36,00   | 1,50  | 46,00    | 1,50  |
| KTR Kupplung     | 060 000 020             |            | 25 Kupplung                 | 65,00   | 1,50  | 65,00   | 1,50  | 65,00   | 1,50  |         |       |         |       | 12,00   | 1,50  | 30,00   | 1,50  | 38,00   | 1,50  | 44,00   | 1,50  | 52,00    | 1,50  |
| KTR Kupplung     | 060 000 030             |            | 26 Dämpfung                 | 50,00   | 0,00  | 50,00   | 0,00  | 50,00   | 0,00  |         |       |         |       |         |       |         |       |         |       | 44,00   | 1,50  | 52,00    | 1,50  |
| Bosch Rexroth    | 121 425                 |            | 27 AT-Zahnpumpen            | 57,00   | 1,60  | 70,00   | 2,50  |         |       |         |       |         |       |         |       |         |       |         |       |         |       |          |       |
| Moog GmbH        | 090 000 010             |            | 28 RKP                      | 49,00   | 0,00  | 49,00   | 0,00  | 49,00   | 0,00  |         |       |         |       |         |       |         |       |         |       |         |       |          |       |
| Dipl. Ing. K. D. | 140 000 030             |            | 29 Rohrleitung              | 30,00   | 0,00  |         |       |         |       |         |       |         |       |         |       |         |       |         |       |         |       |          |       |
| Moog GmbH        | 090 000 000             |            | 30 RKP-Blöcke               | 30,00   | 0,00  |         |       |         |       |         |       |         |       |         |       |         |       |         |       |         |       |          |       |
| Parker Hannifin  | 050 000 010             |            | 31 Prop.-Ventile            | 0,00    | 0,00  |         |       |         |       |         |       |         |       |         |       |         |       |         |       |         |       |          |       |
| Bosch Rexroth    | 111 513 10              |            | 32 Sperr-Zw.Pl. ZS 10       | 61,00   | 1,60  |         |       |         |       |         |       |         |       |         |       |         |       |         |       |         |       |          |       |
| Hydac Internat   | 070 005 040             |            | 33 Kugelhahn                | 60,00   | 3,40  |         |       |         |       |         |       |         |       |         |       |         |       |         |       |         |       |          |       |
| parker           | 150 000 000             |            | 34 Verschraubung            | 64,40   | 7,50  | 60,00   | 7,50  | 64,40   | 7,50  |         |       |         |       | 32,00   | 7,50  |         |       |         |       |         |       |          |       |
| Bosch Rexroth    | 811                     |            | 35 Axialkolbenpumpe / Brü   | 0,00    | 1,60  |         |       |         |       | 0,00    | 1,60  |         |       |         |       |         |       |         |       |         |       |          |       |
| Hydac Internat   | 070 003 000             |            | 36 Blasenspeicher           | 60,00   | 3,40  | 60,00   | 3,40  | 60,00   | 3,40  |         |       |         |       | 0,00    | 3,40  | 20,00   | 3,40  | 30,00   | 3,40  | 36,00   | 3,40  | 46,00    | 3,40  |
| Hydac Internat   | 070 003 080             |            | 37 Speicher, Zubehör        | 40,00   | 3,40  |         |       |         |       |         |       |         |       |         |       |         |       |         |       |         |       |          |       |
| Hydac Internat   | 070 003 070             |            | 38 Speicherblöcke, Zubehör  | 50,00   | 3,40  |         |       |         |       |         |       |         |       |         |       |         |       |         |       |         |       |          |       |
| Bosch Rexroth    | 143 2                   |            | 39 Platten mit Ventile      | 58,00   | 1,60  | 42,00   | 2,50  | 58,00   | 1,60  |         |       |         |       |         |       |         |       |         |       |         |       |          |       |
| Bosch Rexroth    | 115 18                  |            | 40 AT-Elektronik Verstärker | 58,00   | 1,60  | 58,00   | 2,50  | 58,00   | 1,60  |         |       |         |       |         |       |         |       |         |       |         |       |          |       |
| Bosch Rexroth    | 111 68                  |            | 41 AT-Logikventile          | 58,00   | 2,50  | 58,00   | 2,50  | 58,00   | 1,60  |         |       |         |       |         |       |         |       |         |       |         |       |          |       |
| Bosch Rexroth    | 111 2                   |            | 42 Wege-Sitzventil M-SED    | 58,00   | 1,60  | 58,00   | 2,50  | 48,00   | 2,50  |         |       |         |       |         |       |         |       |         |       |         |       |          |       |

Rabattmatrix schließen      Übernahme in Rabattmatrix Rab%      Übernahme in Rabattmatrix MTZ %

Datensatz: 1 von 107

Sie sind so in Lage schnellstmöglich Ihre Preise über die Rabattmatrix zu aktualisieren. Sie tragen einfach in Spalten Ihre Rabatte und Materialteuerungszuschläge ein und drücken den Schalter „Übernahme in Rabattmatrix Rab %“ und „Übernahme in Rabattmatrix MTZ %“ Um die Kalkulation zu aktivieren drücken Sie den Schalter „Kalkulation“

Maschinenbau Vers. 7.01

Auftrag3x

### Kalkulation Angebot

Interne Nr. 160062      Angebots-Datum: 27.06.2006

Kunden-Nr. 10001      Kunden Basisdaten Kalkulation      Gewinn oder Verlustrechnung

Benennung Gießform - Einlöststation      Einkauf Rabattgruppe lt. Rabattmatrix      Vorkalkulation: 3.447,39

Projekt Bena      Kunden EK Rabatt-Gr. 1      Nachkalkulation:

Angebots-Nr. 160062      Baugruppe 160062      Artikel-Preisgruppen lt. Artikelstamm      Nachkalk. Lohnmin/ Lohnkosten      0      0,00

Preisgruppe 1      Ergebnis:      Stk-Satz Fertigung 38,00

Artikel Kosten Information

Artikel Rabatt-Gr. NP1      EK-Materialpreis 580,00      Lohnkosten 235,60

EK-Selbstkosten 815,60      Montagezeit / Min 372,00

| Pos.Nr | ArtikelNr           | Menge | Bezeichnung                  | ARG | Listenpreis Einheit | Rabatt % | EK-Preis Einheit | MTZ % | Ges-EK-Preis Einheit | Fertigung Zeit / Min. | NK Lohn/Stück | FIX   |
|--------|---------------------|-------|------------------------------|-----|---------------------|----------|------------------|-------|----------------------|-----------------------|---------------|-------|
| 1.0    | BEH-0300-00         | 1,00  | Behälter Stahl               | NP1 | 0,00                | 0,00     | 580,00           | 0,00  | 580,00               | 372                   | 235,60        |       |
| 1.0.1  | 253246000600        | 2,00  | Reinigungsdeckel             |     | 0                   | 0,00     |                  |       | 0,00                 | 0                     | 0,00          |       |
| 1.0.2  | 700040              | 1,00  | Ölstandanzeige               | 18  | 15,35               | 55,00    | 6,91             | 0,23  | 3,40                 | 7,14                  | 10            | 6,33  |
| 1.1    | OEVA-0300-00-F      | 1,00  | Ölwanne Standard mit Fuß     | NP1 | 0,00                | 0,00     | 176,00           | 0,00  | 176,00               | 60                    | 38,00         |       |
| 2.0    | 310332              | 1,00  | Belüftungsfilter             | 19  | 28,20               | 55,00    | 12,69            | 0,43  | 3,40                 | 13,12                 | 10            | 6,33  |
| 3.0    | KA-300-0150-1.0     | 2,00  | Einschraubheizkörper         | NP1 | 0,00                | 0,00     | 221,00           | 0,00  | 221,00               | 10                    | 6,33          |       |
| 4.0    | R900008753          | 1,00  | Schwimmerschalter 2 Kontakte | 20  | 137,00              | 36,00    | 87,68            | 1,40  | 1,60                 | 89,08                 | 10            | 6,33  |
| 5.0    | MK2-M3-L=300        | 1,00  | Temperatur Sensor 4 - 30 mA  | NP1 | 0,00                | 0,00     | 85,00            | 0,00  | 85,00                | 10                    | 6,33          |       |
| 6.0    | 313327              | 1,00  | Rücklauffilter               | 21  | 408,30              | 55,00    | 183,73           | 6,25  | 3,40                 | 189,98                | 140           | 88,67 |
| 7.0    | GR20SM116B15-L10    | 1,00  | Schraubpumpe / Motor         | NP1 | 0,00                | 0,00     | 344,63           | 0,00  | 344,63               | 35                    | 22,17         |       |
| 7.1    | 0065-B5/V1-DA-EL-S1 | 1,00  | Drehstrom - Asyn.-Motor 80   | NP1 | 0,00                | 0,00     | 28,19            | 0,00  | 28,19                | 62                    | 39,27         |       |
| 8.0    | 1453076003          | 1,00  | Manometer FR NG 63           | NP1 | 0,00                | 0,00     | 6,90             | 0,00  | 6,90                 | 10                    | 6,33          |       |
| 9.0    | 1453076003          | 1,00  | Manometer FR NG 63           | NP1 | 0,00                | 0,00     | 6,90             | 0,00  | 6,90                 | 10                    | 6,33          |       |
| 10.0   | 0532003014          | 1,00  | Druckbegrenzventil           | 107 | 150,00              | 0,00     | 150,00           | 3,75  | 2,50                 | 153,75                | 10            | 6,33  |

Kalkulation Σ Material und Lohn / €      Kalkulation Σ Material / €      Kalkulation Σ Lohn / €      Kalkulation Σ Montagezeit / Std

Material+Lohnkosten 2.672,77 €      Materialkosten 2.188,27 €      Lohnkosten 484,50 €      Ges. Montagezeit 12,75

Angebot -->      Stückliste -->      **Kalkulation**      Rabattmatrix -->

Danach werden alle Einkaufspreise aus der Rabattmatrix erstellt.

Es entsteht eine Vorkalkulation Lohn und ein Vorkalkulation Material  
 Der Gesamteinkaufspreis wird dann zur Verkaufskalkulation herangezogen.  
 Klicken Sie nun auf den Schalter „Seite2“ und Sie erhalten dieses **Bild**

Jetzt kommen noch sämtliche Aufschläge auf Ihren Einkaufspreis und am Ende wird der Preis ermittelt, der als Verkaufspreis in dem Angebot stehen soll.

Dies ist der Preis aus unserer **Vorkalkulation**. Sie können auf diesem Preis noch einen Rabatt und Teuerungszuschlag kalkulieren.  
 Danach können Sie das Angebot drucken faxen oder per Email versenden.

**Angebot1x**

**Angebot** | Hydrauliksystem

Interne Nr.: 160062  
 Kunden-Nr.: 10001  
 Angebots-Nr.: 160062  
 Angeb.-Datum: 27.06.2006  
 Firma: Masa-Henke  
 Firmenzusatz: Maschinenfabrik GmbH  
 Kontakt: Herrn Werner Baumann  
 Strasse: Osterkamp 2  
 Plz. - Ort: D-32457 Porta Westfalica

Vor-Nachtext öffnen | Vor-Nachtext schließen

| Pos.Nr. | ArtikelNr.      | Menge |
|---------|-----------------|-------|
| 10      | MH-06-06-11-PRO | 1     |

Drucken | Fax | E-mail / PDF

Externe Daten

Sehr geehrter Herr Dekmann, wir bedanken uns für Ihre Anfrage und bieten Ihnen freibleibend an. Für unsere Dienstleistungen und Lieferungen gelten ausschließlich unsere "Allgemeinen Geschäftsbedingungen". Für Rückfragen stehen wir Ihnen jederzeit gerne zur Verfügung.

**ANGEBOT AG-160062**

Ihre Anfrage: Gießform - Einlöststation  
 Herr Baumann  
 Benennung: Gießform - Einlöststation  
 Projekt: Bena  
 Ihre Kunden-Nr.: 10001  
 Ansprechpartner: Herr Schnomeier

Am 03.07.2006

| TZ % | Preis / Einheit | Gesamt - Preis | FIX                                 |
|------|-----------------|----------------|-------------------------------------|
| 0,00 | 3.500,00        | 3.500,00       | <input checked="" type="checkbox"/> |

Netto-Betrag: 3.500,00 € | MwSt: 16 % | 560,00 € | Gesamt-Betrag: 4.060,00 €

**Auftrag erstellen** : Die Auftragerfassung ist identisch mit dem Angebot

**Auftrag1x**

**AUFTRAG** | Hydrauliksystem

Interne Nr.: 260052  
 Kunden-Nr.: 10001  
 Auftrags-Nr.: 260052 | Angebots-Nr.: 160062  
 Auftr.-Datum: 03.07.2006  
 Firma: Masa-Henke  
 Firmenzusatz: Maschinenfabrik GmbH  
 Kontakt: Herrn Werner Baumann  
 Strasse: Osterkamp 2  
 Plz. - Ort: D-32457 Porta Westfalica

Vor-Nachtext öffnen | Vor-Nachtext schließen

Auftragsdaten | Zusatzdaten | Verkaufsbedingungen | Bestellvorschlag | Lieferscheine erstellen | Rechnungsübersicht

Auftrag erledigt:   
 Liefertermin: 03.07.2006  
 Ansprechpartner: Herr Schnomeier  
 Ihre Bestell-Nr.:  
 Benennung: Gießform - Einlöststation  
 Projekt: Bena  
 Schaltplan-Nr.: A-MH-06-06-11  
 Stücklisten-Nr.: S-MH-06-06-11  
 Aufstellungsort:

Gewinn oder Verlustrechnung  
 Vorkalkulation o.VK: 3.500,00  
 Nachkalk Mat:  
 Lohn Min./Lohnpr.: 0,00  
 Ergebnis:

Anzahl Lieferscheine:  
 Anzahl Rechnungen:

Achtung: Wenn Sie einen div Artikel anlegen, müssen Sie erst den Datensatz verlassen und dann Ihre neue Artikelnr eintragen.

Drucken | Fax | E-mail / PDF

Bearbeiten | Externe Daten

| Pos.Nr. | Artikel-Nr.     | Menge | Einheit | Bezeichnung | K - Preis        | ARG      | RA % | TZ % | Preis / Einheit | Gesamt-Preis | FIX      |                          |
|---------|-----------------|-------|---------|-------------|------------------|----------|------|------|-----------------|--------------|----------|--------------------------|
| 10      | MH-06-06-11-PRO | 1     | 0       | 1,00 Stck   | Hydraulik System | 3.500,00 | 0    | 0,00 | 0,00            | 3.500,00     | 3.500,00 | <input type="checkbox"/> |

Netto-Betrag: 3.500,00 € | MwSt: 16 % | 560,00 € | Gesamt-Betrag: 4.060,00 €

**Erklärung der Schalter:**

|                          |  |
|--------------------------|--|
| Vor – Nachtext öffnen    | : Dem Auftrag ein Vor oder Nachtext zuordnen.  |
| Vor – Nachtext schließen | : Vor und Nachtext wieder schließen  |
| Position löschen         | : Vorhandene Position löschen  |
| Position einfügen        | : Vorhandene Position einfügen   |
| Kalkulation              | : Positionskalkulation durchführen anhand der Rabattmatrix                               |
| bearbeiten               | : Auftrag wird frei geschaltet   |
| Bestellmenge ändern      | : Bestellmenge wird geändert. Neue Bestellmenge eingeben<br>Rückstand wird aktualisiert. |

**Im unteren Bereich:**

|             |  |
|-------------|--|
| Übersicht   | : Zurück zur Auftragsübersicht                     |
| Stückliste  | : Aufrufen der dazugehörigen Stückliste            |
| Kalkulation | : Aufrufen der dazugehörigen Kalkulation           |
| Angebot     | : Aufrufen vorhandener Angebote zu diesem Auftrag. |

Es gibt im Auftrag sechs Rubriken die wir hiermit erklären wollen:

Diese Rubriken befinden sich im oberen Bereich auf so genannte Reiter und sind jeweils mit einem Mausklick anzusteuern

Im Auftrag sind folgende Reiter enthalten:

1. Auftragsdaten
2. Zusatzdaten
3. Verkaufsbedingungen
4. Bestellvorschlag und Bestellungen
5. Lieferscheine
6. Rechnungen

**Auftragsdaten**

| Auftragsdaten    | Zusatzdaten              | Verkaufsbedingungen | Bestellvorschlag |
|------------------|--------------------------|---------------------|------------------|
| Auftrag erledigt | <input type="checkbox"/> |                     |                  |
| Liefertermin     | 25.10.2006               |                     |                  |
| Ansprechpartner  | Herr Schnormeier         |                     |                  |
| Ihre Bestell-Nr  | 22605606                 |                     |                  |
| Benennung        | KS - Presse 4 HDP 1200 J |                     |                  |
| Projekt          | Roelfsema                |                     |                  |
| Schaltplan-Nr.   | A-MD-06-06-08            |                     |                  |
| Stücklisten-Nr.  | S-MD-06-06-08            |                     |                  |
| Aufstellungsort  | Niederlande              |                     |                  |

Erfassung aller Grunddaten werden aus vorhanden Angebot übernommen.

**Zusatzdaten**

| Auftragsdaten | Zusatzdaten                 | Verkaufsbedingungen | Bestellvorschlag |
|---------------|-----------------------------|---------------------|------------------|
| Telefon-Nr.   | 05731 / 680-249             |                     |                  |
| Fax-Nr.       |                             |                     |                  |
| E-mail        | m.luecking@masa-henke.com   |                     |                  |
| Anrede Brief  | Sehr geehrter Herr Lücking, |                     |                  |

Erfassung aller Grunddaten werden aus vorhandenem Angebot übernommen.

**Verkaufsbedingungen**

| Auftragsdaten      | Zusatzdaten | Verkaufsbedingungen               | Bestellvorschlag |
|--------------------|-------------|-----------------------------------|------------------|
| Zahlungsbedingung  | 1           | 21 Tage 3 % Skonto, 60 Tage netto |                  |
| Lieferbedingungen  | 1           | frei Haus, inclusive Verpackung   |                  |
| Verkauf Rabatt-Gr. | 6           | Gruppe6                           |                  |
| Mwst Schlüssel %   | 1           | 16                                |                  |

Erfassung aller Grunddaten werden aus vorhandenem Angebot übernommen.

**Bestellvorschlag und Bestellungen**

| Auftragsdaten   | Zusatzdaten              | Verkaufsbedingungen | Bestellvorschlag                        | Lieferscheine erstellen   | Rechnungsübersicht |
|---|--------------------------|---------------------|---|---------------------------|--------------------|
| Übersicht auftragsbezogene Bestellvorschläge  |                          |                     | Übersicht auftragsbezogene Bestellungen |                           |                    |
| Bestell-Vor-Nr.   | Benennung                | Art                 | Bestell- Nr.                            | Firma                     |                    |
| 260051  | KS - Presse 4 HDP 1200 J | S                   | 60103                                   | Bosch Rexroth AG          |                    |
|   |                          |                     | 60104                                   | Hydac International GmbH  |                    |
|   |                          |                     | 60105                                   | KTR Kupplungstechnik GmbH |                    |
|   |                          |                     | 60106                                   | Pall GmbH                 |                    |
|   |                          |                     | 60107                                   | K... ..                   |                    |
| Bestellvorschlag  |                          |                     |   |                           |                    |
| <input type="button" value="Auftrag"/> <input type="button" value="Stückliste"/> <input type="button" value="Löschen"/> |                          |                     |   |                           |                    |

Aus dem Auftrag können Sie direkt einen Bestellvorschlag erstellen. Entweder Sie bilden diesen aus den Auftragspositionen oder aus Ihrer vorhandenen Auftragsstückliste.

Lieferscheine

Auftragsdaten Zusatzdaten Verkaufsbedingungen Bestellvorschlag **Lieferscheine erstellen**

**Übersicht auftragsbezogene Lieferscheine**

| Liefer.-Nr. | Lieferscheinart |
|-------------|-----------------|
| 60033       | Ja              |

**Lieferschein erstellen**

Einzel-Lieferschein  
Sammel-Lieferschein  
Sammel LFS. buchen

Übersicht aller erstellten Lieferscheine:

Sie können einen Einzel-Lieferschein erstellen und einen Sammelieferschein

Rechnungen

Auftragsdaten Zusatzdaten Verkaufsbedingungen Bestellvorschlag Lieferscheine erstellen **Rechnungsübersicht**

**Übersicht auftragsbezogene Rechnungen**

| R-Art              | Auftrags-Nr. | Liefer.-Nr. | Rech.-Nr.  | Rech.-Datum | Netto-Betrag        | Mwst   | Gesamt-Betrag |
|--------------------|--------------|-------------|------------|-------------|---------------------|--------|---------------|
| GR                 | 260051       | 60033       | 60031      | 04.07.2006  | 4.000,00            | 640,00 | 4.640,00      |
| Summe Netto-Betrag |              |             | 4.000,00 € |             | Summe Gesamt-Betrag |        | 4.640,00 €    |

Info zur Teil+SR T1 T2 SR  
x x x

Übersicht aller geschriebenen Rechnungen

**Wir erstellen einen Bestellvorschlag aus unserer Auftragsstückliste**

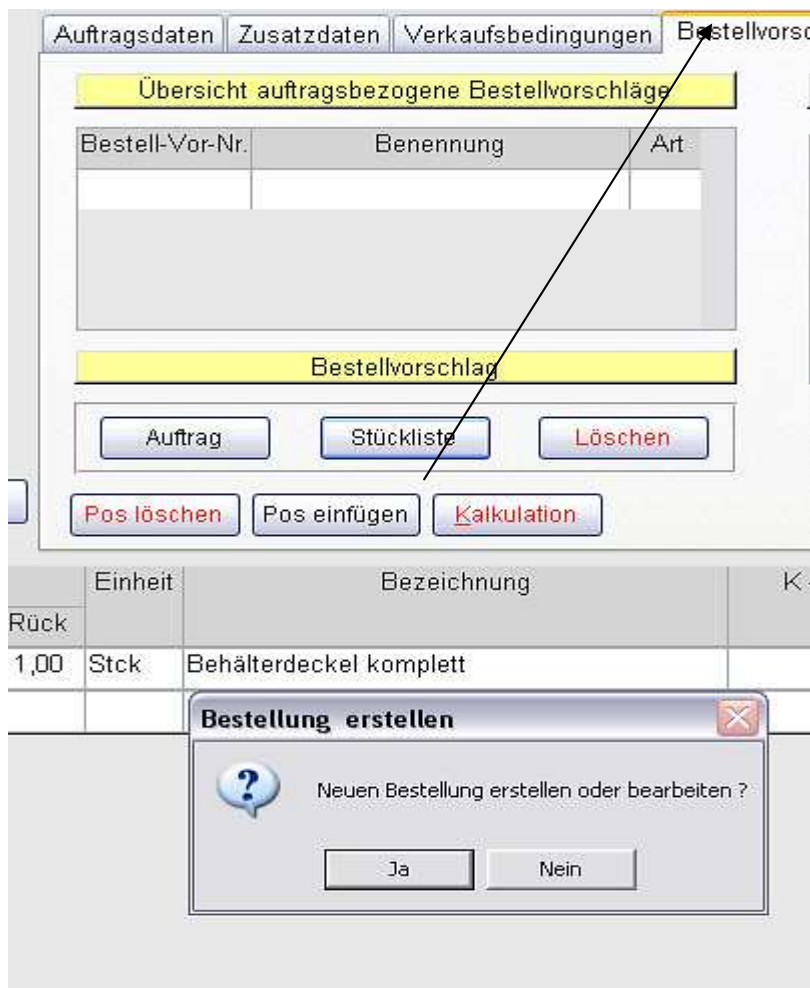

Nach dem Sie mit „Ja“ bestätigt haben wird eine Bestellvorschlagsnummer neu erstellt.

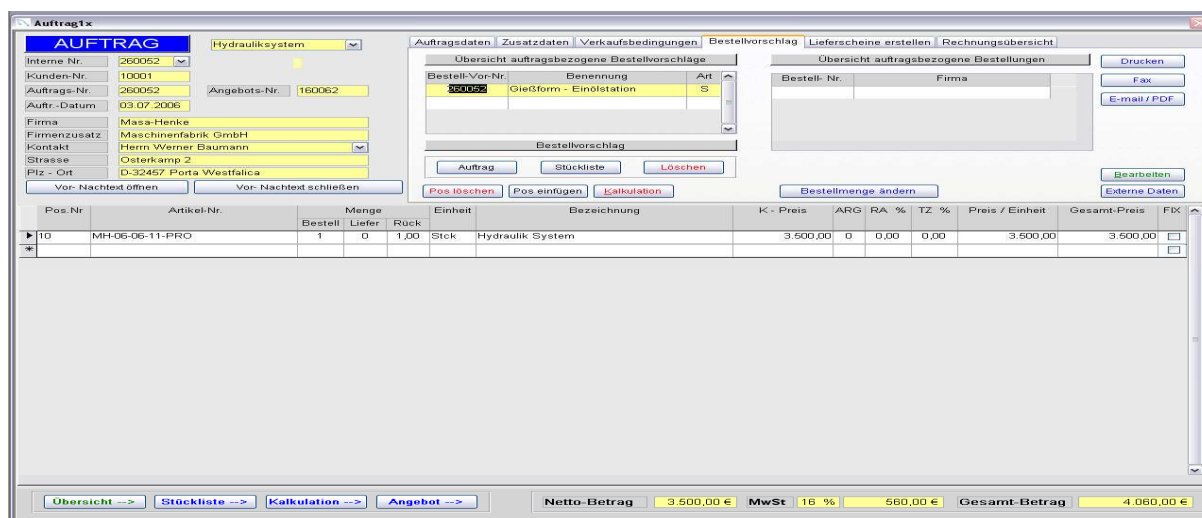

Um den Bestellvorschlag aufzurufen klicken Sie doppelt auf die „Bestellvorschlagsnummer“  
Es erscheint folgendes Bild.

Maschinenbau Vers. 7.01

Bestellwesen

### BESTELLVORSCHLAG

260052

Interne Nr. 260052  
 Auftrags-Nr. 260052  
 Kunden-Nr. 10001  
 Firma Masa-Henke  
 Firmenzusatz Maschinenfabrik GmbH  
 Kunden-Auftrag  
 Benennung Gießform - Einölstation  
 Projekt Bena

Kennzeichen Bestell-Vorschlag S Verkauf Rabatt-Gr. 1

Bestellmenge erhöhen X Menge rückgängig

Artikel Auswahl

Von Hersteller Bis Hersteller

Neue Bestell - Nummer ? 0 Neu

Bestellung erzeugen Bestell - Nr.

Bitte drücken Sie diesen Button um Ihre EK-Preise zu ermitteln.  
 Kalkulation aktualisieren

Pos.löschen  
 alle Pos löschen

| Menge | Einheit | Herst. | Artikel-Nr.         | Bezeichnung                  | List-Preis | Rabatt | Zws    | MTZ % | Preis / Einheit | Ges-Preis | Nachkalk/Einh | BS |
|-------|---------|--------|---------------------|------------------------------|------------|--------|--------|-------|-----------------|-----------|---------------|----|
| 1     | Stck    | BUE    | MK2-M3-L=300        | Temperatur Sensor 4 - 20 mA  | 0,00       | 0,00   | 85,00  | 0,00  | 85,00           | 85,00     |               |    |
| 1     | Stck    | ELM    | 0055-B57V1-DA-EL-S1 | Drehstrom - Asyn.-Motor 80   | 0,00       | 0,00   | 28,19  | 0,00  | 28,19           | 28,19     |               |    |
| 1     | Stck    | HEL    | OEW-0300-00-F       | Ölwanne Standard mit Fuß     | 0,00       | 0,00   | 176,00 | 0,00  | 176,00          | 176,00    |               |    |
| 1     | Stck    | HEL    | BEH-0300-00         | Behälter Stahl               | 0,00       | 0,00   | 580,00 | 0,00  | 580,00          | 580,00    |               |    |
| 2     | Stck    | HER    | KA-300-0150-1.0     | Einschraubheizkörper         | 0,00       | 0,00   | 221,00 | 0,00  | 221,00          | 442,00    |               |    |
| 1     | Stck    | HYD    | 310332              | Belüftungsfilter             | 28,20      | 65,00  | 12,69  | 3,40  | 13,12           | 13,12     |               |    |
| 1     | Stck    | HYD    | 313327              | Rücklaufilter                | 408,30     | 65,00  | 183,73 | 3,40  | 189,98          | 189,98    |               |    |
| 1     | Stck    | HYD    | 700040              | Ölstandanzeige               | 15,35      | 65,00  | 6,91   | 3,40  | 7,14            | 7,14      |               |    |
| 2     | Stck    | KTR    | 253246000600        | Reinigungsdeckel             |            | 0,00   |        |       | 0,00            | 0,00      |               |    |
| 1     | Stck    | PAR    | RHY12LREDOMDCF      | Rückschlagventil             | 22,40      | 64,40  | 7,99   | 7,50  | 8,58            | 8,58      |               |    |
| 1     | Stck    | REX    | 3900008753          | Schwimmerschalter 2 Kontakte | 137,00     | 36,00  | 87,68  | 1,60  | 89,08           | 89,08     |               |    |
| 1     | Stck    | REX    | 0432003014          | Druckbegrenzungsventil       | 60,00      | 0,00   | 60,00  | 2,50  | 153,75          | 153,75    |               |    |
| 1     | Stck    | SUN    | DLUA-MHN-224        | 2/2-WV - Patrone             | 70,70      | 35,00  | 45,95  | 0,00  | 45,95           | 45,95     |               |    |
| 1     | Stck    | SUN    | GAU                 | Verrohrungsgehäuse-90°       | 17,00      | 35,00  | 11,05  | 0,00  | 11,05           | 11,05     |               |    |
| 2     | Stck    | TEC    | 1453078003          | Manometer FR NG 63           | 0,00       | 0,00   | 6,90   | 0,00  | 6,90            | 13,80     |               |    |
| 1     | Stck    | VDI    | GR203MT16B15-L-10   | Schraubpumpe o. Motor        | 0,00       | 0,00   | 344,63 | 0,00  | 344,63          | 344,63    |               |    |

Auftrag -->

Netto-Betrag 2188,27 Mwst 16% 350,12 Gesamt-Betrag 2538,39

Formularansicht NF

Im Bestellvorschlag werden die Einkaufspreise aus der Kalkulation herangezogen.  
 Der Bestellvorschlag ist sortiert nach Hersteller.

Um eine Bestellung zu generieren gehen Sie wie folgt vor:

1. Sie klicken auf einen Hersteller
2. Sie klicken auf die Felder „Von Hersteller“ „bis Hersteller“ Es wird hier das ausgesuchte Kürzel des Herstellers durch anklicken der Felder angezeigt.
3. Sie klicken auf den Schalter „Neu“. Es wird Ihnen eine neue Bestell- Nr. vorgeschlagen.
4. Sie klicken auf den Schalter „Bestellung erzeugen“
5. Bestell - Nr. wird Ihnen angezeigt
6. Mit Doppelklick auf die „Bestell - Nr.“ sind Sie in der neuen Bestellung.

Sie können aber auch auf eine vorhandene Bestell - Nr. Ihre EK-Artikel buchen, indem Sie in das Feld „neue Bestell Nr.“ Ihre alte Bestell Nr. eintragen und dann

den Schalter „Bestellung erzeugen“ drücken nachdem Sie vorher Ihren Hersteller ausgewählt haben.

### Achtung !!

Sollten Sie einen Bestellvorschlag im Auftrag über den Schalter „Auftrag“ erstellt haben müssen sie im Bestellvorschlagformular unbedingt den Schalter „Kalkulation aktualisieren“ drücken, dadurch wird der Einkaufspreis, über die Rabattmatrix neu berechnet. Ansonsten haben Sie die übernommenen Preise, aus den Auftragspositionen, das wäre nicht richtig.

**Bestellung:**

| Menge | Einheit | Herst. | Artikel-Nr. | Bezeichnung           | List-Preis | Rabatt | Zws      | MTZ % | Preis / Einheit | Ges-Preis | Nachkalk/Einh | BS                                  |
|-------|---------|--------|-------------|-----------------------|------------|--------|----------|-------|-----------------|-----------|---------------|-------------------------------------|
| 2     | Stck    | REX    | 1810361023  | Blende 1,4            | 0,00       | 0,00   | 2,50     | 0,00  | 2,50            | 5,00      |               | <input checked="" type="checkbox"/> |
| 2     | Stck    | REX    | R900417590  | Sperrblock NG 10 in P | 0,00       | 0,00   | 53,87    | 1,60  | 54,73           | 109,46    |               | <input checked="" type="checkbox"/> |
| 2     | Stck    | RFX    | R900347498  | Sperrblock NG 6 in A  | 0,00       | 0,00   | 59,27    | 1,60  | 59,20           | 118,40    |               | <input checked="" type="checkbox"/> |
| 2     | Stck    | REX    | R900589933  | 4/2- Wegeventil NG 10 | 0,00       | 0,00   | 84,06    | 1,60  | 85,40           | 170,80    |               | <input checked="" type="checkbox"/> |
| 2     | Stck    | REX    | R910997027  | Axialkolbenpumpe      | 0,00       | 0,00   | 5.779,53 | 1,60  | 5.872,00        | 11.744,00 |               | <input checked="" type="checkbox"/> |
| 1     | Stck    | REX    | R900926432  | Steuerdeckel NG 32    | 418,00     | 58,00  | 175,56   | 1,60  | 178,37          | 178,37    |               | <input checked="" type="checkbox"/> |
| 1     | Stck    | REX    | R900738627  | 4/3- Prop.-VV NG 10   | 3.111,00   | 61,00  | 1.213,29 | 1,60  | 1.232,70        | 1.232,70  |               | <input checked="" type="checkbox"/> |
| *     |         |        |             |                       |            |        |          |       |                 |           |               | <input type="checkbox"/>            |

**Erklärung der Schalter:**

- Lieferanten ändern : Kann jederzeit der Lieferant gewechselt werden.
- Lieferadresse : Kann jederzeit eine neue Lieferadresse eingefügt werden.
- Vor – Nachtext öffnen : Der Bestellung ein Vor oder Nachtext zuordnen.
- Vor – Nachtext schließen : Vor und Nachtext wieder schließen
- Position löschen : Vorhandene Position löschen
- Alle Positionen löschen : Vorhandene Positionen löschen
- bearbeiten : Bestellung wird frei geschaltet

**Im rechten Bereich:**

**Drucken**

- Drucken : Bestellung wird gedruckt
- Fax : Die Fax Nummer wird in Zwischenablage gelesen und kann über „Einfügen“ in jedes Faxprogramm eingelesen werden

- Email/PDF : Die Email Adresse wird in Zwischenablage gelesen und kann über einfügen in jedes Emailprogramm zugeordnet werden

**Anfrage**

- Drucken : Anfrage wird gedruckt
- Fax : Die Fax Nummer wird in Zwischenablage gelesen und kann über „Einfügen“ in jedes Faxprogramm eingelesen werden

- Email/PDF : Die Email Adresse wird in Zwischenablage gelesen und kann über „Einfügen“ in jedes Emailprogramm zugeordnet werden

**Im unteren Bereich:**

Bestellübersicht : Zurück zum Hauptmenü

Nachdem Sie eine Bestellung aufgerufen haben, suchen Sie sich als erstes einen Lieferanten aus. Sie klicken dabei auf den Schalter „Lieferant ändern“.

Es wird Ihnen eine Liste von Lieferanten vorgeschlagen. Sie wählen sich einen Lieferanten aus (In dem Sie auf die ausgesuchte Lieferanten Nr. klicken) und übernehmen diesen in Ihre Bestellung.

Sie können jederzeit den Lieferanten ändern, indem Sie abermals auf den Schalter „Lieferant ändern“ klicken und sich aus der angezeigten Liste sich einen anderen Lieferanten aussuchen.

Es gibt 3 verschiedene Rubriken die Sie bearbeiten können.

**1. Bestelldaten**

z.B. Liefertermin, Kunden Auftrags - Nr. ,Anspruchspartner ,Lieferhinweis und Projektname. eingetragen.

Sie haben hier die Möglichkeit Ihre Lieferadresse zu ändern.

Zusätzlich können Sie die Bestellung, Anfrage ausdrucken, faxen oder per Email versenden.

**2 . Zusatzdaten**

Klicken Sie auf den **Zeiger Kontakt** und erhalten eine Liste von Kontaktpersonen.

Diese Kontaktpersonen werden im Lieferantenstamm angelegt.

Nachdem Sie eine Person ausgesucht haben, erscheint die Telefon-, Faxnummer o. Emailadresse in den Feldern **Zusatzdaten** auf.

**Bestellung**

**BESTELLUNG** Lieferant ändern

Interne-Nr.: 60103  
 Lieferanten-Nr.: 70001  
 Bestell-Nr.: 60103

Firma: Bosch Rexroth AG  
 Zusatz: Mobile Hydraulics  
 Kontakt: Lowitsch Bernd  
 Strasse: An den Kelterwiesen 14  
 Plz - Ort: D-72160 Horb am Neckar

Vortex u. Nachtext öffnen Vortex u. Nachtext schließen

Pos.lösch alle Pos.löschen bearbeiten

Menge Einheit Herst. Artikel-Nr. Bezeichnung List-Preis Rabatt Zws MTZ % Preis / Einheit Ges-Preis Nachkalk/Einh BS

**Verkaufsbedingungen:**

**Bestellung**

**BESTELLUNG** Lieferant ändern

Interne-Nr.: 60103  
 Lieferanten-Nr.: 70001  
 Bestell-Nr.: 60103

Firma: Bosch Rexroth AG  
 Zusatz: Mobile Hydraulics  
 Kontakt: Lowitsch Bernd  
 Strasse: An den Kelterwiesen 14  
 Plz - Ort: D-72160 Horb am Neckar

Vortex u. Nachtext öffnen Vortex u. Nachtext schließen

Pos.lösch alle Pos.löschen bearbeiten

Menge Einheit Herst. Artikel-Nr. Bezeichnung List-Preis Rabatt Zws MTZ % Preis / Einheit Ges-Preis Nachkalk/Einh BS

Die Verkaufsbedingungen können manuell über die **Zeiger** aufgerufen werden. Sie können aber auch automatisch in den oben aufgeführten Feldern stehen, indem diese Grunddaten im Lieferantenstamm(siehe Seite 25) hinterlegt worden sind.

**Lieferantenstamm:**

1 Grunddaten Ansprechpartner

2 Verkaufsbedingungen

**Kunden**

**Lieferantenstammdaten** Navigation: EBF System

Nummer: 70070 Erfasst: 25.04.2005

Firma: Hydac International GmbH Liefer-Nr.:  
 Firmenzusatz: Außenbüro Nord Zentrale Tel Nr.: 0511 / 6950-21  
 Ansprechp.: Zentrale Fax Nr.:  
 Str./Postfach: Kirchroster Str. 39 Email: :  
 PLZ/Ort: D-30659 Hannover Website: :

**Anspruchspartner** löschen ändern

Lieferanten-Nr.: 70070  
 Brief An.:  
 Adresse:  
 Name: Schrader  
 Vorname: Rolf-Henning  
 Funktion: Vertriebsbüro Leitung  
 Telefon-Nr.: 0511 / 6950-21  
 Mobil-Telefon:  
 Fax-Nr.: 0511 / 6966610  
 E-mail: rolf-henning.schrader@hy  
 Bemerkung:

Zahlungsbed.:  
 Zahltag mit Skonto:  
 Zahltag o. Skonto:  
 Lieferbed.:  
 Mehrwertsteuer %:

Datensatz: 1 von 1

schließen speichern ändern Neuen Lieferanten Datensatz löschen Lieferantenübersichtsliste Aktualisieren

Nachdem Sie Ihre Bestellung gedruckt haben, klicken Sie auf den Schalter „Zurück zum Auftrag“ und Sie erhalten folgendes Bild.

- Header:** 'AUFTRAG' and 'Hydrauliksystem'.
- Order Data:** Interner Nr. 260051, Kunden-Nr. 10001, Auftrags-Nr. 260051, Angebots-Nr. 160056, Auftr.-Datum 23.06.2006.
- Contact Info:** Firma: Masa-Henke, Maschinenfabrik GmbH, Kontakt: Herr Günter Diekmann, Strasse: Osterkamp 2, Plz - Ort: D-32457 Porta Westfalica.
- Navigation:** Buttons for 'Vor-Nachtext öffnen', 'Vor-Nachtext schließen', 'Pos löschen', 'Pos einfügen', 'Kalkulation', 'Bestellmenge ändern', 'Externe Daten', 'Bearbeiten', 'Drucken', 'Fax', 'E-mail / PDF'.
- Tables:**
  - 'Übersicht auftragsbezogene Bestellvorschläge': Shows one entry with Bestell-Vor-Nr. 260051, Benennung KS - Presse 4 HDP 1200 J, Art S.
  - 'Übersicht auftragsbezogene Bestellungen': Shows a list of orders with columns for Bestell-Nr. and Firma (e.g., 60103 Bosch Rexroth AG, 60104 Hydac International GmbH).
- Main Table:**

| Pos.Nr | Artikel-Nr. | Menge | Einheit | Bezeichnung | K - Preis               | ARG      | RA % | TZ % | Preis / Einheit | Gesamt-Preis | FIX      |
|--------|-------------|-------|---------|-------------|-------------------------|----------|------|------|-----------------|--------------|----------|
| 10     | T           | 1     | 0       | 1,00 Stck   | Behälterdeckel komplett | 4.000,00 | 0    | 0,00 | 0,00            | 4.000,00     | 4.000,00 |
- Summary:** Netto-Betrag 4.000,00 €, MwSt 16 %, 640,00 €, Gesamt-Betrag 4.640,00 €.

Wie Sie erkennen, haben Sie eine Übersicht über Ihre noch offenen Bestellvorschläge und ihre schon erstellten Bestellungen. Durch einen Doppelklick auf die Bestellvorschlags- Nr. haben Sie die Möglichkeit neue Bestellungen zu erstellen.

### Lieferschein erstellen:

- Header:** 'AUFTRAG' and 'Hydrauliksystem'.
- Order Data:** Interner Nr. 260051, Kunden-Nr. 10001, Auftrags-Nr. 260051, Angebots-Nr. 160056, Auftr.-Datum 23.06.2006.
- Contact Info:** Firma: Masa-Henke, Maschinenfabrik GmbH, Kontakt: Herr Günter Diekmann, Strasse: Osterkamp 2, Plz - Ort: D-32457 Porta Westfalica.
- Navigation:** Buttons for 'Vor-Nachtext öffnen', 'Vor-Nachtext schließen', 'Pos löschen', 'Pos einfügen', 'Kalkulation', 'Bestellmenge ändern', 'Externe Daten', 'Bearbeiten', 'Drucken', 'Fax', 'E-mail / PDF'.
- Tables:**
  - 'Übersicht auftragsbezogene Lieferscheine': Shows one entry with Liefer.-Nr. 60033, Lieferscheinart Einzel-Lieferschein.
  - 'Lieferschein erstellen': Buttons for 'Einzel-Lieferschein', 'Sammel-Lieferschein', 'Sammel LFS. buchen'.
- Main Table:**

| Pos.Nr | Artikel-Nr. | Menge | Einheit | Bezeichnung | K - Preis               | ARG      | RA % | TZ % | Preis / Einheit | Gesamt-Preis | FIX      |
|--------|-------------|-------|---------|-------------|-------------------------|----------|------|------|-----------------|--------------|----------|
| 10     | T           | 1     | 0       | 0,00 Stck   | Behälterdeckel komplett | 4.000,00 | 0    | 0,00 | 0,00            | 4.000,00     | 4.000,00 |
- Dialog Box:** 'Lieferschein erstellen' with the question 'Neuen Lieferschein erstellen?' and buttons 'Ja' and 'Nein'.
- Summary:** Netto-Betrag 4.000,00 €, MwSt 16 %, 640,00 €, Gesamt-Betrag 4.640,00 €.

Sie können jederzeit über Ihren Auftrag Lieferscheine erstellen.

Dabei ist zu beachten:

- 1 Liefermenge muss eingetragen werden.
- 2 Entscheidung Einzel oder Sammellieferschein.
- 3 Buchen auf Sammellieferschein.

Sie drücken auf „Einzel-Lieferschein“ und erhalten die Meldung „**Neuen Lieferschein** ?“  
Sie beantworten diese Frage mit „**Ja**“ und schon ist Ihr Lieferschein generiert.

Und Sie erhalten folgendes Bild.

**LIEFERSCHEIN**

Interne Nr.: 60033  
Kunden-Nr.: 10001  
Liefersch.-Nr.: 60033  
LS-Datum: 04.07.2006

Firma: Masa-Henke  
Firmenzusatz: Maschinenfabrik GmbH  
Strasse: Osterkamp 2  
Plz - Ort: D-32457 Porta Westfalica

**Auftragsdaten**

Ansprechpartner: Herr Schnomeier  
Ihre Bestell-Nr.: 22609606  
Unsere Auftrags-Nr.: 260051  
Auftrags-Datum: 23.06.2006  
Benennung: KS - Presse 4 HDP 1200 J  
Projekt: Roelfserna

**Lieferanschrift**

Firma: Masa-Henke  
Zusatz: Maschinenfabrik GmbH  
Strasse: Osterkamp 2  
Ort: D-32457 Porta Westfalica

| Pos. Nr. | Artikelnr. | Menge | Einheit | Bezeichnung             | Info-Preis | Dr.                                 |
|----------|------------|-------|---------|-------------------------|------------|-------------------------------------|
| 10       |            | 1     | Stück   | Behälterdeckel komplett | 4.000,00   | <input checked="" type="checkbox"/> |

Buttons: Drucken, Fax, E-mail / PDF, Vor-Nachtext öffnen, Vor-Nachtext schließen, Übersicht, Pos löschen, Pos einfügen, Rechnungen erstellen

Zu diesem Lieferschein haben Sie noch folgende Möglichkeiten der Bearbeitung:

- 1 . eine andere Lieferanschrift zuordnen.
- 2 . Sie können jederzeit neue Positionen hinzufügen.
- 3 . Sie haben die Möglichkeit Vor und Nachtexte zu hinterlegen.
- 4 . Sie können den Lieferschein drucken, faxen oder per Email versenden.
- 5 . Sie schreiben über diesen Lieferschein Ihre Rechnungen.

Masa-Henke  
Maschinenfabrik GmbH  
Osterkamp 2  
D-32457 Porta Westfalica

Umsatzdatum: 04.07.2006

LIEFERSCHEIN LS: 00033

Ihre Bestell-Nr.: 22609606  
Ihrer Auftrag: 260051  
Benennung: KS - Presse 4 HDP 1200 J  
Projekt: Roelfserna  
Ihre Kunden-Nr.: 10001      Ansprechpartner: Herr Schnomeier

| Menge | Artikelnr. | Bezeichnung              |
|-------|------------|--------------------------|
| 1     | T          | 243 000 Stück 1 komplett |

Ware erhalten: \_\_\_\_\_  
Gefahrenfrei

Seite 1

Seite: 14 / 4

**Rechnung schreiben:**

Sie klicken auf den Schalter „Rechnung schreiben“

Sie bekommen ein Menü mit der Möglichkeit folgende Rechnungen zu erstellen:

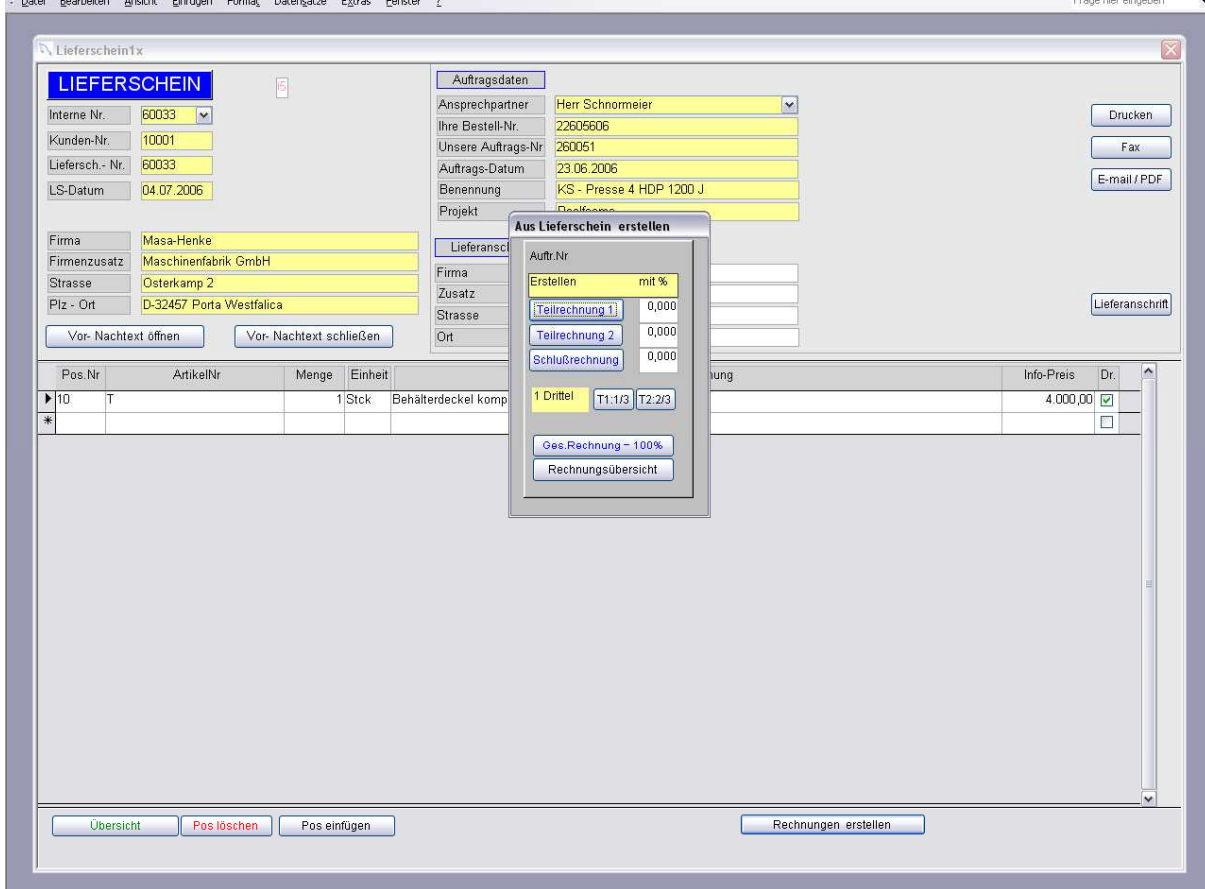

- 1 Teilrechnung mit Prozentangabe
- 2 Schlussrechnung
- 3 je 1/3 Rechnung
- 4 Gesamtrechnung
- 5 Rechnungsübersicht (schon erstellte Rechnungen im Überblick)

In unserem Beispiel schreiben wir eine Gesamtrechnung:  
und erhalten folgendes Bild.

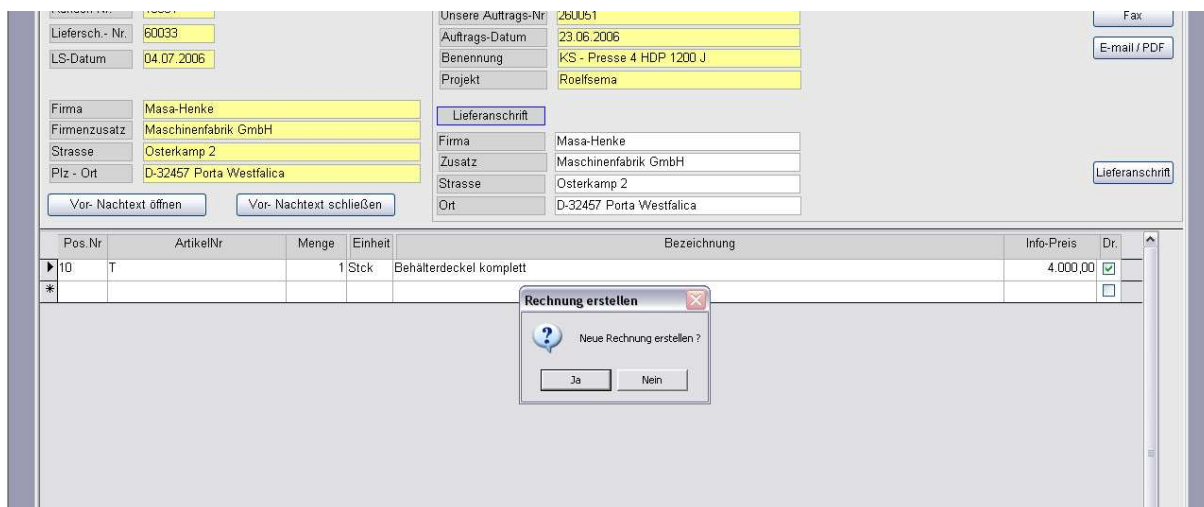

Klicken Sie auf den Schalter „Ja“ und Sie erhalten folgendes Bild

**Rechnung** Bearbeiten  
Rechnungsansicht

Interne Nr.: 60031  
 Kunden-Nr.: 10001  
 Rechnungs-Nr.: 60031  
 Rech.-Datum: 04.07.2006  
 Firma: Masa-Henke  
 Firmenzusatz: Maschinenfabrik GmbH  
 Strasse: Osterkamp 2  
 Plz-Ort: D-32457 Porta Westfalica

Art der Rechnung: GR  
 Teilrechnungs-Nr.:   
 Zahlungsseingang:   
 Lieferschein vom: 60033 04.07.2006  
 Ihre Bestellung vom: 22605606 23.06.2006  
 Auftrags-Nr.: 260051  
 Benennung: KS - Presse 4 HDP 1200 J  
 Projekt: Roelfsema  
 Zahlungsbedingungen: 1 21 Tage 3 % Skonto, 60 Tage netto  
 Lieferbedingungen: 1 frei Haus, inclusive Verpackung  
 MwSt Schlüssel %: 1 16  
 Ansprechpartner:

Rechnung  
Teilrechnung  
Gutschrift  
ZTMS ZTOS  
Übersicht  
Bearbeiten

| Pos.Nr. | ArtikelNr. | Menge | Einheit | Bezeichnung             | LPPreis | RA % | TZ % | Preis / Stck | Ges-Preis |
|---------|------------|-------|---------|-------------------------|---------|------|------|--------------|-----------|
| 10      | T          | 1     |         | Behälterdeckel komplett | 0,00    | 0,00 |      | 4.000,00     | 4.000,00  |
| *       |            |       |         |                         | 0,00    | 0,00 |      |              |           |

Pos einfügen Pos löschen alle Pos löschen  
 Übersicht neue Position anlegen

Netto: 4.000,00 € MwSt: 16 % 640,00 € Gesamt: 4.640,00 €

In diesem Rechnungsformular haben Sie folgende Möglichkeiten zum bearbeiten:

1. Positionen können erweitert werden.
2. Vor und Nachtext kann eingefügt werden.
3. Zahlungsbedingungen, Lieferbedingungen und Mehrwertsteuer Schlüssel kann manuell eingetragen, oder aus dem Kundenstamm automatisch herangezogen werden.
4. Die Rechnung kann dann ausgedruckt werden.

Drücken Sie den Schalter „Bearbeiten“ und es werden die Felder ZTMS Und ZTOS aktualisiert sofern sie im Kundenstamm hinterlegt worden sind.  
 ZTMS : bedeute Zahlung Tage mit Skonto  
 ZTOS : bedeute Zahlung Tage ohne Skonto

**Auftrag1x** Hydrauliksystem

**AUFTRAG** Auftragsdaten | Zusatzdaten | Verkaufsbedingungen | Bestellvorschlag | Lieferscheine erstellen | Rechnungsübersicht

Interne Nr.: 260051  
 Kunden-Nr.: 10001  
 Auftrags-Nr.: 260051  
 Auftr.-Datum: 23.06.2006  
 Firma: Masa-Henke  
 Firmenzusatz: Maschinenfabrik GmbH  
 Kontakt: Herr Günter Diekmann  
 Strasse: Osterkamp 2  
 Plz - Ort: D-32457 Porta Westfalica

Angebots-Nr.: 160056

Übersicht auftragsbezogene Rechnungen

| R-Art               | Auftrags-Nr. | Liefer.-Nr. | Rech.-Nr. | Rech.-Datum | Netto-Betrag | Mwst   | Gesamt-Betrag |
|---------------------|--------------|-------------|-----------|-------------|--------------|--------|---------------|
| GR                  | 260051       | 60033       | 60031     | 04.07.2006  | 4.000,00     | 640,00 | 4.640,00      |
| Summe Netto-Betrag  |              |             |           |             | 4.000,00 €   |        | 4.640,00 €    |
| Summe Gesamt-Betrag |              |             |           |             |              |        | 4.640,00 €    |

Info zur Teil+SR: T1 T2 SR

Pos löschen Pos einfügen Kalkulation  
 Bestellmenge ändern Rechnung löschen Externe Daten

| Pos.Nr. | Artikel-Nr. | Menge | Einheit | Bezeichnung             | K-Preis  | ARG | RA % | TZ % | Preis / Einheit | Gesamt-Preis | FX                       |
|---------|-------------|-------|---------|-------------------------|----------|-----|------|------|-----------------|--------------|--------------------------|
| 10      | T           | 1     | D       | Behälterdeckel komplett | 4.000,00 | 0   | 0,00 | 0,00 | 4.000,00        | 4.000,00     | <input type="checkbox"/> |
| *       |             |       |         |                         |          |     |      |      |                 |              | <input type="checkbox"/> |

Übersicht --> Stocliste --> Kalkulation --> Angebot -->

Netto-Betrag 4.000,00 € MwSt 16 % 640,00 € Gesamt-Betrag 4.640,00 €

Im Auftrag sind alle Rechnungen die Sie geschrieben haben unter der Rubrik Rechnungsübersicht zu sehen.

**Aufträge erledigt:**

| Übersicht erledigte Aufträge                                |    |     |              |                    |            |                             |                                     |                      |              |
|---|----|-----|--------------|--------------------|------------|-----------------------------|-------------------------------------|----------------------|--------------|
| 01.01.2004 bis 31.12.2006 Zeitraum eingrenzen Aktualisieren |    |     |              |                    |            |                             |                                     |                      |              |
| Auftr.-Nr.  | LS | RE  | Lief.-Termin | Kunden-Bestell-Nr. | Kunden-Nr. | Firma                       | Benennung                           | Projekt              | Netto-Betrag |
| 260015  | L1 | GR1 | 23.02.2006   | R.15.02.1102LT     | 10018      | Pro Hub Hebeteknik GmbH     | Strömungswächter                    |                      | 2.494,07 €   |
| 250050  | L1 | GR1 | 19.12.2005   | 22503628           | 10001      | Masa-Henke                  | Wendekran                           | Ruda                 | 513,00 €     |
| 250041  | L1 | GR1 | 16.12.2005   | 22507524           | 10001      | Masa-Henke                  | KS-Press HDP 1200 J - 125.05        | Ostroleka/Silikaty   | 5.160,00 €   |
| 250034  | L1 | R1  | 28.09.2005   | 22503586           | 10001      | Masa-Henke                  | Be- und Entladekran                 | Ruda                 | 1.248,00 €   |
| 250032  | L  | R   | 28.09.2005   | Masa-Henke Presbe  | 10005      | Josef Kalveram GmbH + Co.KG | UNI 2000 - Flügelzellenpumpe        | Presbeton            | 1.421,00 €   |
| 250030  | L1 | GR1 | 19.10.2005   | 22506011           | 10001      | Masa-Henke                  | Sägeanlage                          | Roelfsema            | 1.675,00 €   |
| 250023  |    | R   | 25.07.2005   | 22504526           | 10001      | Masa-Henke                  | Umsetzgerät Porenbeton              | Xella - Thermopierre | 2.554,00 €   |
| 250016  | L1 | GR1 | 25.07.2005   | 22503926           | 10001      | Masa-Henke                  | Vibrotisch 18,5 kW                  | Ruda                 | 3.985,00 €   |
| 250015  |    | R1  | 24.05.2005   | 22503588           | 10001      | Masa-Henke                  | Quersäge                            | Ruda                 | 275,00 €     |
| 250014  | L1 | R3  | 24.05.2005   | 22503631           | 10001      | Masa-Henke                  | Trennmaschine                       | Ruda                 | 10.365,00 €  |
| 250013  | L1 | R1  | 19.05.2005   | 22503489           | 10001      | Masa-Henke                  | Umsetzgreifer 30 kW                 | Ruda                 | 950,00 €     |
| 250011  |    | R   | 13.06.2005   | Erweiterung        | 10001      | Masa-Henke                  | Kleinaggregat Fahrbühne-Erweiterung | Celcon               | 145,50 €     |
| 250008  |    | R   | 22.08.2005   | 22501644           | 10001      | Masa-Henke                  | KS-Press HDP 400 E                  | Matuizu              | 404,00 €     |
| 250006  |    | R   | 15.08.2005   | 22501137           | 10001      | Masa-Henke                  | Umsetzgreifer PU1                   | Xella-Thermopierre   | 1.340,00 €   |
| 250005  |    | R   | 22.08.2005   | 22501644           | 10001      | Masa-Henke                  | KS-Press HDP 400 S                  | Kupiskio             | 404,00 €     |
| 240038  | L1 | GR1 | 18.08.2004   | 22404950           | 10001      | Masa-Henke                  | Quersäge                            | Smorgon              |              |
| 240004  | L1 | GR1 | 15.08.2004   | Herr Ovesiek       | 10001      | Masa-Henke                  | KS Presse HDP 1200 J                | Anker                |              |
| 240003  | L1 | GR1 | 15.08.2004   | Herr Diekmann      | 10001      | Masa-Henke                  | Steinsplitter                       |                      |              |
| 240002  | L1 | GR1 | 03.02.2006   | Herr Ovesiek       | 10001      | Masa-Henke                  | KS Presse HDP 1200 J                | Hoogdonk             | 2.085,00 €   |

Buttons: Home, Löschen, Neu, Kopieren, Auftrag --> Angebot, Stamm, Auftragssumme: 35.018,57 €

Hier haben Sie die Möglichkeit Ihren erledigten Auftrag wieder zu aktivieren. Rufen Sie durch „Doppelklick“ den Auftrag auf und nehmen Sie den Haken „**erl. Auftrag**“ im Auftragsformular wieder heraus.

**Offene Posten:**

| Übersicht offene Posten                                     |         |                             |                                   |                      |                            |                             |                 |                    |                |                  |                          |  |
|---|---------|-----------------------------|-----------------------------------|----------------------|----------------------------|-----------------------------|-----------------|--------------------|----------------|------------------|--------------------------|--|
| 01.01.2004 bis 31.12.2006 Zeitraum eingrenzen Aktualisieren |         |                             |                                   |                      |                            |                             |                 |                    |                |                  |                          |  |
| Rech.-Nr.   | Kd.-Nr. | Firma                       | Benennung                         | Rechnung erstellt am | Zahltermin Tage mit Skonto | Zahltermin Tage ohne Skonto | Rechnung Betrag | Zahlung erfolgt am | Zahlung Betrag | Differenz Betrag | erl.                     |  |
| 40005   | 10001   | Masa-Henke                  | Quersäge                          | 18.08.2004           |                            |                             | 4872,00         |                    | 0,00           | 4872,00          | <input type="checkbox"/> |  |
| 40007   | 10001   | Masa-Henke                  | Trennmaschine                     | 07.02.2006           |                            |                             | 940,76          |                    | 0,00           | 940,76           | <input type="checkbox"/> |  |
| 40009   | 10001   | Masa-Henke                  | Quersäge                          | 23.09.2005           | 21                         | 14.10.2005                  | 5783,76         |                    | 0,00           | 5783,76          | <input type="checkbox"/> |  |
| 40010   | 10001   | Masa-Henke                  | Quersäge                          | 01.10.2004           | 21                         | 22.10.2004                  | 16017,51        |                    | 0,00           | 16017,51         | <input type="checkbox"/> |  |
| 40011   | 10001   | Masa-Henke                  | Vibrotisch                        | 12.10.2004           | 21                         | 02.11.2004                  | 7656,00         |                    | 0,00           | 7656,00          | <input type="checkbox"/> |  |
| 40013   | 10001   | Masa-Henke                  | Trennmaschine                     | 22.10.2004           | 21                         | 12.11.2004                  | 1914,00         |                    | 0,00           | 1914,00          | <input type="checkbox"/> |  |
| 40015   | 10001   | Masa-Henke                  | Trennmaschine                     | 01.11.2004           | 21                         | 22.11.2004                  | 4530,96         |                    | 0,00           | 4530,96          | <input type="checkbox"/> |  |
| 40016   | 10001   | Masa-Henke                  | KS-Press HDP 600 E                | 08.11.2004           | 21                         | 29.11.2004                  | 719,20          |                    | 0,00           | 719,20           | <input type="checkbox"/> |  |
| 40018   | 10001   | Masa-Henke                  | KS-Press HDP 1200 J N             | 22.11.2004           | 21                         | 13.12.2004                  | 13432,80        |                    | 0,00           | 13432,80         | <input type="checkbox"/> |  |
| 40019   | 10001   | Masa-Henke                  | Vibrotisch                        | 12.12.2004           | 21                         | 02.01.2005                  | 3016,00         |                    | 0,00           | 3016,00          | <input type="checkbox"/> |  |
| 40022   | 10001   | Masa-Henke                  | Vibrotisch                        | 20.12.2004           | 21                         | 10.01.2005                  | 5742,00         |                    | 0,00           | 5742,00          | <input type="checkbox"/> |  |
| 40023   | 10001   | Masa-Henke                  | Umsetzgreifer / Paketierer        | 20.12.2004           | 21                         | 10.01.2005                  | 2012,60         |                    | 0,00           | 2012,60          | <input type="checkbox"/> |  |
| 40025   | 10001   | Masa-Henke                  | Gießform - Einolstation           | 20.12.2004           | 21                         | 10.01.2005                  | 359,60          |                    | 0,00           | 359,60           | <input type="checkbox"/> |  |
| 50001   | 10001   | Masa-Henke                  | Fahrbühne                         | 07.01.2005           | 21                         | 28.01.2005                  | 301,60          |                    | 0,00           | 301,60           | <input type="checkbox"/> |  |
| 50002   | 10001   | Masa-Henke                  | Vibrotisch                        | 19.01.2005           | 21                         | 09.02.2005                  | 1914,00         |                    | 0,00           | 1914,00          | <input type="checkbox"/> |  |
| 50004   | 10001   | Masa-Henke                  | KS - Presse DOR 500 E             | 19.01.2005           | 21                         | 09.02.2005                  | 7563,20         |                    | 0,00           | 7563,20          | <input type="checkbox"/> |  |
| 50005   | 10001   | Masa-Henke                  | Umbau Presse 4                    | 30.01.2005           | 21                         | 20.02.2005                  | 468,64          |                    | 0,00           | 468,64           | <input type="checkbox"/> |  |
| 50009   | 10001   | Masa-Henke                  | Umsetzgerät Porenbeton            | 03.04.2005           | 21                         | 24.04.2005                  | 1821,20         |                    | 0,00           | 1821,20          | <input type="checkbox"/> |  |
| 50010   | 10001   | Masa-Henke                  | Umsetzgreifer PU1                 | 03.04.2005           | 21                         | 24.04.2005                  | 1554,40         |                    | 0,00           | 1554,40          | <input type="checkbox"/> |  |
| 50011   | 10001   | Masa-Henke                  | KS-Press HDP 600 E                | 08.04.2005           | 21                         | 29.04.2005                  | 468,64          | 10.06.2005         | 468,64         | 0,00             | <input type="checkbox"/> |  |
| 50012   | 10001   | Masa-Henke                  | KS-Press HDP 600 E                | 08.04.2005           | 21                         | 29.04.2005                  | 468,64          | 10.06.2005         | 468,64         | 0,00             | <input type="checkbox"/> |  |
| 50014   | 10001   | Masa-Henke                  | Kleinaggregat Fahrbühne           | 16.04.2005           | 21                         | 07.05.2005                  | 150,80          |                    | 0,00           | 150,80           | <input type="checkbox"/> |  |
| 50015   | 10001   | Masa-Henke                  | Kleinaggregat                     | 13.05.2005           | 21                         | 03.06.2005                  | 168,78          |                    | 0,00           | 168,78           | <input type="checkbox"/> |  |
| 50016   | 10005   | Josef Kalveram GmbH + Co.KG | Leimbinderpresse                  | 16.06.2005           | 0                          | 16.06.2005                  | 696,00          |                    | 0,00           | 696,00           | <input type="checkbox"/> |  |
| 50017   | 10001   | Masa-Henke                  | Umbau Presse 4                    | 11.06.2005           | 21                         | 02.07.2005                  | 556,80          |                    | 0,00           | 556,80           | <input type="checkbox"/> |  |
| 50018   | 10001   | Masa-Henke                  | KS-Press HDP 400 S                | 16.06.2005           | 21                         | 07.07.2005                  | 7215,20         |                    | 0,00           | 7215,20          | <input type="checkbox"/> |  |
| 50019   | 10001   | Masa-Henke                  | Shuttle Platzbühne                | 22.06.2005           | 21                         | 13.07.2005                  | 1127,52         |                    | 0,00           | 1127,52          | <input type="checkbox"/> |  |
| 50020   | 10001   | Masa-Henke                  | Trennmaschine                     | 22.06.2005           | 21                         | 13.07.2005                  | 1934,88         | 15.07.2005         | 1876,83        | 58,05            | <input type="checkbox"/> |  |
| 50021   | 10007   | Hydraulik Müller GmbH       | Planflächen- Dreh u. Walzmaschine | 24.06.2005           | 0                          | 24.06.2005                  | 232,00          |                    | 0,00           | 232,00           | <input type="checkbox"/> |  |

Buttons: Home, Gesamtsumme OP 305.149,01 €, Teilzahlungen 73.829,04 €, Betrag - OP 231.319,97 €

Hier werden alle offenen Posten die durch Rechnungen entstanden sind aufgeführt.

- 1 Zahlungsdatum wird eingetragen
- 2 Zahlungsbetrag wird eingetragen.

Sollte die Zahlung zum Teil bezahlt sein, bleibt die Restsumme als Differenz erhalten.

Sollte die Zahlung komplett bezahlt sein, setzen Sie ein Häkchen in das Feld „erl.“  
 Dann ändern sich die offenen Posten in erledigte Posten und fallen aus dieser Übersicht heraus.

Die bezahlten Rechnungen können Sie im Hauptmenü über „bezahlte Rechnungen“ anschauen.

Rechnung "bezahlte Rechnungen"

**Übersicht bezahlte Rechnungen**

01.01.2004 bis 31.12.2006 Zeitraum eingrenzen Aktualisieren

| Rech.-Nr. | Kd.-Nr. | Firma      | Benennung                | Rechnung    |      | Zahltermin |      | Rechnung Betrag | Zahlung     |            | Differenz Betrag | erl.     |                                     |
|-----------|---------|------------|--------------------------|-------------|------|------------|------|-----------------|-------------|------------|------------------|----------|-------------------------------------|
|           |         |            |                          | erstellt am | Tage | mit Skonto | Tage |                 | ohne Skonto | erfolgt am |                  |          | Betrag                              |
| 40002     | 10001   | Masa-Henke | KS Presse HDP 1200 J     | 15.08.2004  | 21   | 05.09.2004 | 60   | 14.10.2004      | 0,00        | 18.10.2004 | 2418,60          | -2418,60 | <input checked="" type="checkbox"/> |
| 40003     | 10001   | Masa-Henke | Steinsplitter            | 15.08.2004  | 21   | 05.09.2004 | 60   | 14.10.2004      | 556,80      | 18.10.2004 | 556,80           | 0,00     | <input type="checkbox"/>            |
| 40004     | 10001   | Masa-Henke | KS Presse HDP 1200 J     | 15.08.2004  | 21   | 05.09.2004 | 60   | 14.10.2004      | 2238,80     | 18.10.2004 | 2238,80          | 0,00     | <input type="checkbox"/>            |
| 40006     | 10001   | Masa-Henke | KS-Press - Zahnradteiler | 18.08.2004  | 21   | 08.09.2004 | 60   | 17.10.2004      | 0,00        | 22.10.2004 | 467,48           | -467,48  | <input type="checkbox"/>            |

Home

Gesamtsumme OP 2.795,60 € Teilzahlungen 5.681,68 € Betrag - OP -2.886,08 €

### Übersicht Soll - Ist

| Übersicht Sollist unerledigte Aufträge |    |     |            |            |                         |                           |                       |              |         |            |            |            |       |
|--|----|-----|------------|------------|-------------------------|---------------------------|-----------------------|--------------|---------|------------|------------|------------|-------|
| Auftr.-Nr.                             | LS | RE  | Datum      | Kunden-Nr. | Firma                   | Benennung                 | Projekt               | Netto-Betrag | NK. Mat | NK. Lohn   | NK. Ges    | Ergebnis   | G+V % |
| 260052                                 |    |     | 03.07.2006 | 10001      | Masa-Henke              | Gießform - Einzelstation  | Bena                  | 3.500,00 €   |         | 0,00 €     |            |            |       |
| 260051                                 | L1 | GR1 | 23.06.2006 | 10001      | Masa-Henke              | KS - Presse 4 HDP 12      | Roelfsema             | 4.000,00 €   | 0,00 €  | 1.925,00 € | 1.925,00 € | 2.075,00 € | 51,88 |
| 260050                                 |    |     | 26.06.2006 | 10013      | E & E Verfahrenstechnik | Eiskondensator            | Kom. 1720             | 4.221,00 €   |         | 0,00 €     |            |            |       |
| 260049                                 | L1 | GR1 | 22.05.2006 | 10004      | Spier GmbH & Co         | Container Rangierfahrzeug | UPS / Dänemark        | 2.440,00 €   |         | 0,00 €     |            |            |       |
| 260048                                 | L1 | GR1 | 10.06.2006 | 10005      | Josef Kalveram GmbH     |                           |                       | 1.619,00 €   |         | 0,00 €     |            |            |       |
| 260047                                 | L1 | GR1 | 06.06.2006 | 10005      | Josef Kalveram GmbH     |                           |                       | 401,00 €     |         | 0,00 €     |            |            |       |
| 260046                                 |    |     | 02.06.2006 | 10001      | Masa-Henke              | Trennmaschine             | Saudi Jeddah          | 1.315,00 €   |         | 0,00 €     |            |            |       |
| 260045                                 |    |     | 02.06.2006 | 10001      | Masa-Henke              | Trennmaschine             | Saudi Riyadh          | 1.580,00 €   |         | 0,00 €     |            |            |       |
| 260044                                 |    |     | 17.05.2006 | 10001      | Masa-Henke              | Umsetzgreifer 30 kW       | Saudi Riyadh / Jeddah | 1.725,00 €   |         | 0,00 €     |            |            |       |
| 260043                                 |    |     | 17.05.2006 | 10001      | Masa-Henke              | Wendekran                 | Selmer - Ruda         | 1.015,00 €   |         | 0,00 €     |            |            |       |
| 260042                                 |    |     | 17.05.2006 | 10001      | Masa-Henke              | Be- und Entladekran       | Selmer-Ruda           | 685,00 €     |         | 0,00 €     |            |            |       |
| 260041                                 | L1 | GR1 | 30.05.2006 | 10025      | GOLDBECK West           | Coilanlage                | Stanze                | 1.117,02 €   |         | 0,00 €     |            |            |       |
| 260040                                 |    |     | 15.05.2006 | 10008      | TNT Maschinenbau        | Querschneidesystem        |                       | 4.055,00 €   |         | 0,00 €     |            |            |       |
| 260039                                 |    |     | 17.05.2006 | 10008      | TNT Maschinenbau        | Aushebevorrichtung        |                       | 4.195,00 €   |         | 0,00 €     |            |            |       |
| 260038                                 | L1 | GR1 | 11.05.2006 | 10019      | Teuto Baustahlmatte     | Kran mit Greifer          |                       | 3.511,00 €   |         | 0,00 €     |            |            |       |
| 260037                                 | L1 | GR1 | 20.04.2006 | 10018      | Pro Hub Hebetchnik      |                           | R.15.03.2006+Umbau F  | 2.679,95 €   |         | 0,00 €     |            |            |       |
| 260036                                 |    |     | 21.05.2006 | 10004      | Spier GmbH & Co         | Container Rangierfahrzeug | Post                  | 9.760,00 €   |         | 0,00 €     |            |            |       |
| 260035                                 | L1 | GR1 | 20.04.2006 | 10004      | Spier GmbH & Co         | Ersatz                    |                       | 341,12 €     |         | 0,00 €     |            |            |       |
| 260034                                 |    |     | 07.04.2006 | 10021      | Westfälische Draht      | Ersatz Artikel 12722      | Kostenstelle 524600   | 3.800,00 €   |         | 0,00 €     |            |            |       |
| 260033                                 |    |     | 06.04.2006 | 10001      | Masa-Henke              | Umsetzgreifer 30 kW       | Selmer / Ruda         | 705,00 €     |         | 0,00 €     |            |            |       |
| 260032                                 |    |     | 05.04.2006 | 10001      | Masa-Henke              | Gießform - Einzelstation  | MBT                   | 200,00 €     |         | 0,00 €     |            |            |       |
| 260031                                 |    |     | 30.03.2006 | 10001      | Masa-Henke              | Trennmaschine             | Selmer - Ruda         | 1.235,00 €   |         | 0,00 €     |            |            |       |
| 260030                                 | L1 | GR1 | 04.04.2006 | 10001      | Masa-Henke              | Shuttle Platzbühne        | Silikatas             | 1.727,00 €   |         | 0,00 €     |            |            |       |
| 260028                                 |    |     | 20.03.2006 | 10001      | Masa-Henke              | Paketierer P3-KS-DSP      | Silikatas             | 1.035,00 €   |         | 0,00 €     |            |            |       |
| 260027                                 | L1 | GR1 | 24.03.2006 | 10018      | Pro Hub Hebetchnik      | Strömungswächter          | R.20.06.1306          | 839,55 €     |         | 0,00 €     |            |            |       |
| 260026                                 |    |     | 08.03.2006 | 10001      | Masa-Henke              | Be- und Entladekran       | MBT                   | 868,00 €     |         | 0,00 €     |            |            |       |
| 260025                                 |    |     | 08.03.2006 | 10001      | Masa-Henke              | Quersäge                  | MBT                   | 275,00 €     |         | 0,00 €     |            |            |       |
| 260024                                 | L1 |     | 11.03.2006 | 10001      | Masa-Henke              | Schleichgang Zwische      |                       | 785,00 €     |         | 0,00 €     |            |            |       |
| 260023                                 | L1 | GR1 | 10.03.2006 | 10020      | Besta                   | Ersatzbedarf              |                       | 439,00 €     |         | 0,00 €     |            |            |       |
| 260022                                 | L1 | GR1 | 10.03.2006 | 10008      | TNT Maschinenbau        | Wickler Hydraulik         |                       | 1.372,30 €   |         | 0,00 €     |            |            |       |

Mit dieser Übersicht können Sie Ihr Ergebnis ca. erkennen.

Es wird der NK-Lohn (EK-Lohn) in Euro.

Es wird der NK-Material(EK-Material laut Rechnung vom Lieferanten) in Euro zusammen gerechnet und vom Auftragsbetrag(Netto-Betrag) abgezogen.

Das ganze wird noch in Prozenten dargestellt.

#### Beispiel:

Sie suchen alle Bestellungen mit Ihrer dazugehörigen Auftragsnummer heraus.

Sie tragen in die Bestellungen Ihre effektiven Einkaufspreise ein.

Sie rufen dann Ihren Auftrag auf und gehen zu dem Menüpunkt „Kalkulation“, drücken auf den Schalter „Nachkalkulation“ und erhalten folgenden **Hinweis**.

Kunden Info:

**Belegübersicht pro Kunde**

Nummer: 10001 Name suchen Erfasst: 18.08.2004

Anrede: Masa-Henke Liefer-Nr.:  
 Anrede: Maschinenfabrik GmbH Kreditlimit:  
 Anrede: Vorwahl.: 05731 / 680-0  
 Strasse: Osterkamp 2 Telefon.: 05731 / 680-153  
 PLZ/Ort: D-32457 Porta Westfalica Telex.....: diekmann@masa-henke.co  
 Fax.....: 05731 / 680-183

Aktualisieren  
Kundenübersichtsausdruck

| Angebot      |   |            |    | Auftrag    |    |     | Lieferschein |         |            | Rechnung  |         |            |       |
|--------------|---|------------|----|------------|----|-----|--------------|---------|------------|-----------|---------|------------|-------|
| Angebots-Nr. | A | Datum      | Ki | Auftr.-Nr. | LS | RE  | Lief.-Termin | Lief.Nr | AuftragsNr | Kunden Nr | Rech.Nr | AuftragsNr | KdNr  |
| 160062       | A | 27.06.2006 |    | 260052     |    |     | 03.07.2006   | 60033   | 260051     | 10001     | 60031   | 260051     | 10001 |
| 160060       |   | 22.06.2006 |    | 260051     | L1 | GR1 | 25.10.2006   | 60032   | 260038     | 10019     | 60028   | 260021     | 10001 |
| 160059       |   | 22.06.2006 |    | 260046     |    |     | 30.08.2006   | 60031   | 260049     | 10004     | 60026   | 260021     | 10001 |
| 160057       |   | 20.06.2006 |    | 260045     |    |     | 05.06.2006   | 60030   | 260021     | 10001     | 60024   | 260016     | 10001 |
| 160056       | A | 19.06.2006 |    | 260044     |    |     | 13.06.2006   | 60029   | 260048     | 10005     | 60022   | 260007     | 10001 |
| 160054       |   | 18.06.2006 |    | 260043     |    |     | 02.06.2006   | 60028   | 260021     | 10001     | 60021   | 260030     | 10001 |
| 160051       |   | 14.06.2006 |    | 260042     |    |     | 02.06.2006   | 60027   | 260047     | 10005     | 60019   | 260020     | 10001 |
| 160048       |   | 13.06.2006 |    | 260033     |    |     | 17.05.2006   | 60026   | 260016     | 10001     | 60018   | 260049     | 10001 |
| 160047       |   | 09.06.2006 |    | 260032     |    |     | 17.05.2006   | 60025   | 260041     | 10025     | 60017   | 260020     | 10001 |
| 160046       |   | 09.06.2006 |    | 260031     |    |     | 17.05.2006   | 60024   | 260007     | 10018     | 60010   | 260046     | 10001 |
| 160040       | A | 18.05.2006 |    | 260030     | L1 | GR1 | 05.05.2006   | 60023   | 260030     | 10001     | 60006   | 260001     | 10001 |
| 160038       | A | 26.05.2006 |    | 260029     |    |     | 03.05.2006   | 60022   | 260037     | 10018     |         |            |       |

Gesamt: 174295,10 Gesamt: 200215,77 Gesamt: 238116,68

Schließen

In der Kundeninfo sind sämtliche Angebote, Aufträge, Lieferscheine und Rechnungen auf einen Blick zusehen.

Beispiel:

Sie suchen ein Angebot für einen Kunden. Wenn Sie dieses Angebot oder diesen Auftrag gefunden haben klicken Sie doppelt auf die davor stehende Nummer und schon befinden Sie sich im gesuchten Beleg.

Sie können auch zusätzlich erkennen wie viel Umsatz, Angebote oder Lieferscheine erstellt worden sind. Es ist auch daraus zu erkennen, ob der Kunde interessant für Sie ist. Ob Ihre Angebote zu Aufträgen geworden sind usw. Jahres Info:

**Belegübersicht Gesamt**

Aktualisieren  
Ausdruck Übersicht

| Angebote     |   |            |       | Aufträge   |    |     |              | Lieferscheine |            |           | Rechnungen |         |            |       |
|--------------|---|------------|-------|------------|----|-----|--------------|---------------|------------|-----------|------------|---------|------------|-------|
| Angebots-Nr. | A | Datum      | Kunde | Auftr.-Nr. | LS | RE  | Lief.-Termin | Lief.Nr       | AuftragsNr | Kunden Nr | K          | Rech.Nr | AuftragsNr | KdNr  |
| 160063       |   | 27.06.2006 | 100   | 260052     |    |     | 03.07.2006   | 60033         | 260051     | 10001     | GR         | 60031   | 260051     | 10001 |
| 160062       | A | 27.06.2006 | 100   | 260051     | L1 | GR1 | 25.10.2006   | 60032         | 260038     | 10019     | GR         | 60030   | 260038     | 10019 |
| 160061       | A | 26.06.2006 | 100   | 260050     |    |     | 14.07.2006   | 60031         | 260049     | 10004     | GR         | 60029   | 260049     | 10004 |
| 160060       |   | 22.06.2006 | 100   | 260049     | L1 | GR1 | 16.06.2006   | 60030         | 260021     | 10001     | GR         | 60028   | 260021     | 10001 |
| 160059       |   | 22.06.2006 | 100   | 260048     | L1 | GR1 | 10.06.2006   | 60029         | 260048     | 10005     | GR         | 60027   | 260048     | 10005 |
| 160058       |   | 21.06.2006 | 100   | 260047     | L1 | GR1 | 06.06.2006   | 60028         | 260021     | 10001     | GR         | 60026   | 260021     | 10001 |
| 160057       |   | 20.06.2006 | 100   | 260046     |    |     | 30.08.2006   | 60027         | 260047     | 10005     | GR         | 60025   | 260047     | 10005 |
| 160056       | A | 19.06.2006 | 100   | 260045     |    |     | 05.06.2006   | 60026         | 260016     | 10001     | GR         | 60024   | 260016     | 10001 |
| 160055       |   | 18.06.2006 | 100   | 260044     |    |     | 13.06.2006   | 60025         | 260041     | 10025     | GR         | 60023   | 260041     | 10025 |
| 160054       |   | 18.06.2006 | 100   | 260043     |    |     | 02.06.2006   | 60024         | 260007     | 10001     | GR         | 60022   | 260007     | 10001 |
| 160053       |   | 14.06.2006 | 100   | 260042     |    |     | 02.06.2006   | 60023         | 260030     | 10001     | GR         | 60021   | 260030     | 10001 |
| 160051       |   | 13.06.2006 | 100   | 260041     | L1 | GR1 | 30.05.2006   | 60022         | 260037     | 10018     | GR         | 60020   | 260037     | 10018 |
| 160050       |   | 13.06.2006 | 100   | 260040     |    |     | 23.06.2006   | 60021         | 260020     | 10001     | GR         | 60019   | 260020     | 10001 |
| 160049       |   | 09.06.2006 | 100   | 260039     |    |     | 23.06.2006   | 60020         | 260049     | 10001     | GR         | 60018   | 260049     | 10001 |
| 160048       |   | 05.06.2006 | 100   | 260038     | L1 | GR1 | 19.06.2006   | 60019         | 260020     | 10001     | GR         | 60017   | 260020     | 10001 |
| 160047       |   | 05.06.2006 | 100   | 260037     | L1 | GR1 | 02.05.2006   | 60018         | 260035     | 10004     | GR         | 60016   | 260035     | 10004 |
| 160046       |   | 03.06.2006 | 100   | 260036     |    |     | 30.06.2006   | 60017         | 260027     | 10018     | GR         | 60015   | 260027     | 10018 |
| 160045       |   | 03.06.2006 | 100   | 260035     | L1 | GR1 | 21.04.2006   | 60015         | 260023     | 10020     | GR         | 60014   | 260023     | 10020 |

Gesamt: 361274,10 Gesamt: 296580,74 Gesamt: 307944,61

Schließen

Komplett Information Ihrer Firma über Angebote, Aufträge, Lieferscheine und geschriebenen Rechnungen.

## Übersicht Listen :

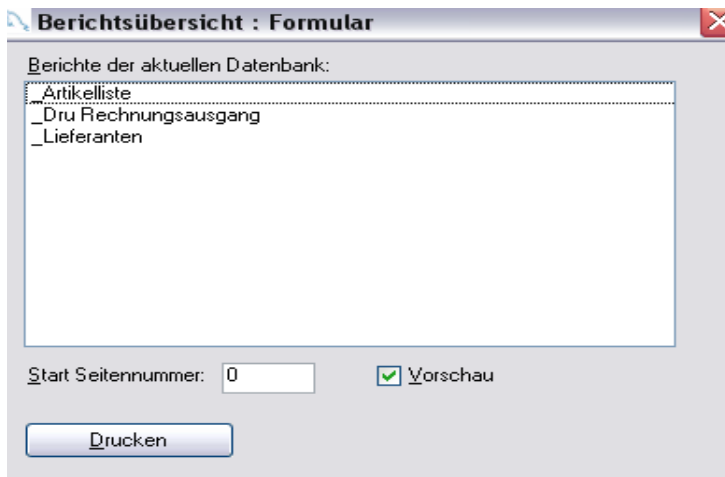

Wählen Sie einen Beleg aus und klicken Sie auf Drucken.  
Sie haben jetzt eine Druckvorschau und können danach entscheiden, ob Sie diesen Beleg drucken oder nur ansehen möchten.

## Urlaubsdatenbank

Um Ihren Urlaub oder andere Bereiche zu planen gehen Sie wie folgt vor:

Es muss sichergestellt sein, dass Sie sich als Person im Personalstamm eingetragen haben.

Sie müssen sich auch nochmals in der Urlaubsdatenbank eintragen.

Sie gehen wie folgt vor:

- 1 Sie gehen auf den Schalter im Hauptmenü „direkt einplanen“
- 2 Klicken Sie auf den Schalter „**Planung Mitarbeiter**“
- 3 Klicken Sie auf das Feld Daten und auf die Rubrik „interne Daten“  
Tragen Sie hier alle gefragten Werte ein und klicken Sie auf „Schließen“
- 4 Wichtige Eingaben sind Abteilung und Balkennummer, sonst kann keine Auswertung stattfinden.

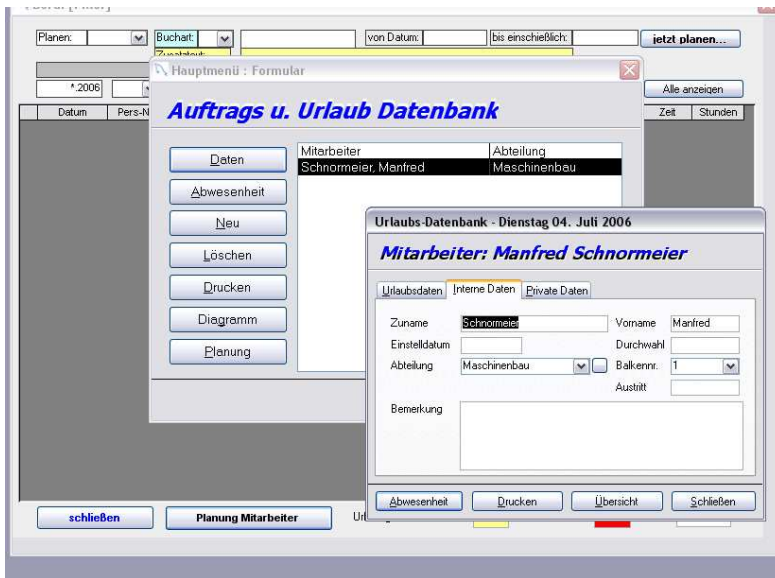

Wenn Sie alle Mitarbeiter angelegt haben, können Sie mit der Auswertung beginnen.

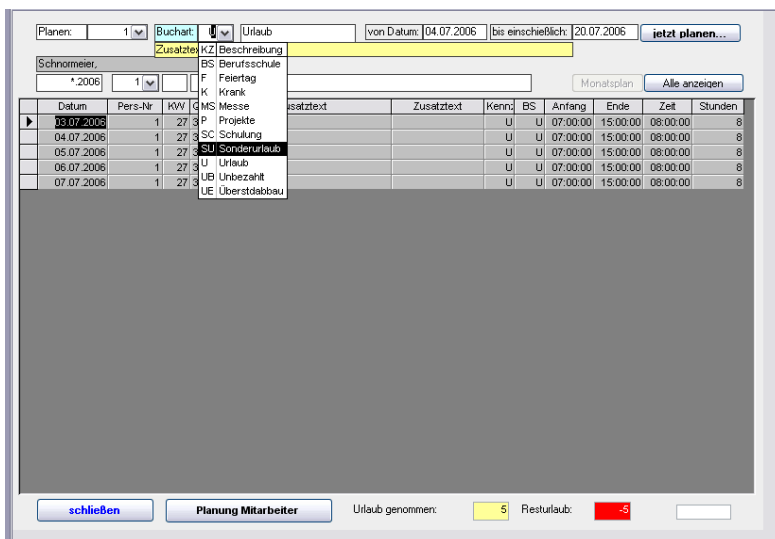

1. Sie suchen als erstes die Mitarbeiter Nr. über den Zeiger heraus
2. Sie suchen sich die Buchungsart heraus.
3. Sie tragen von Datum (es öffnet sich ein Kalender) und bis Datum ein.
4. Sie drücken den Schalter „jetzt planen“,  
danach werden Ihre Datensätze erzeugt und stehen unten in der Liste.

Um das Ergebnis anzusehen gehen Sie auf den Schalter „Planung Mitarbeiter“ und Sie erhalten folgendes Bild.

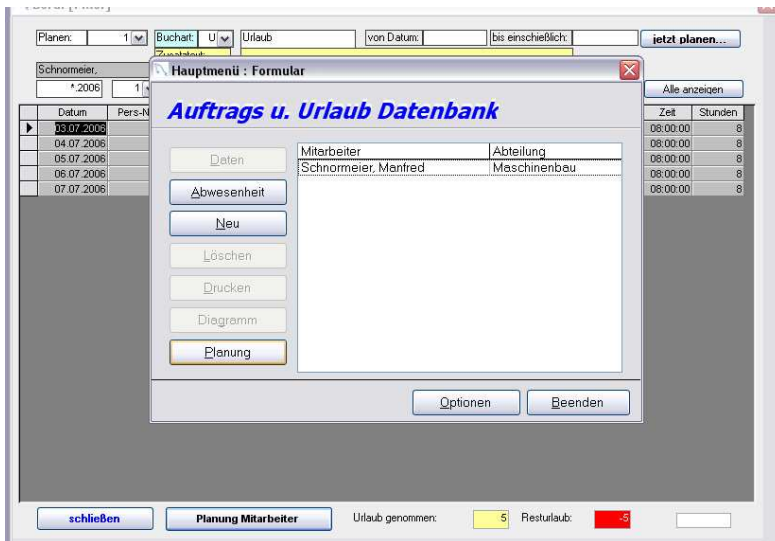

Drücken Sie den Schalter „Planung“ und Sie erhalten folgendes Bild.

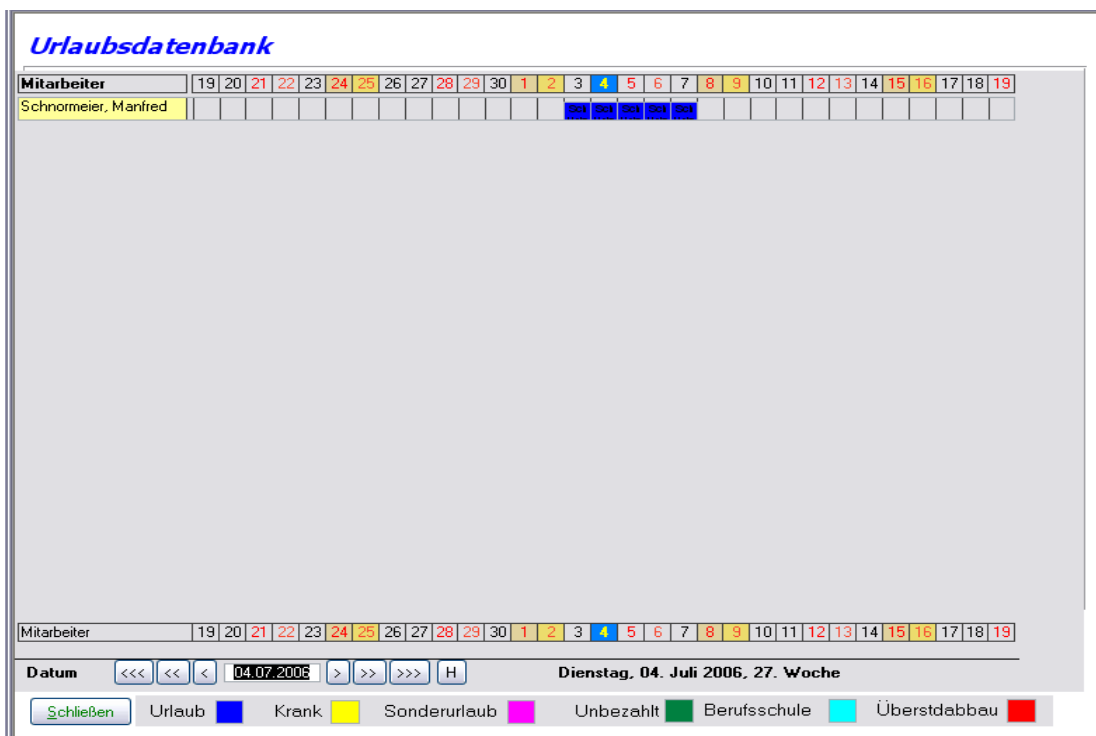

### Bestellübersicht

Die Bestellübersicht teilt sich in Bestellung über Auftrag oder und Lagerbestellung auf.

Bei Doppelklick auf die „Bestellnummer“ öffnet sich die vorhandene Bestellung (Auftr.-Stückliste) (bei reiner Lagerbestellung ist ein Haken im Feld Lager zusehen).

| Bestellübersicht |                |                   |                              |                           |            |                  |              |                                     |                                     |  |
|------------------|----------------|-------------------|------------------------------|---------------------------|------------|------------------|--------------|-------------------------------------|-------------------------------------|--|
| Bestell Nr       | Lieferanten Nr | Kunden Bestell Nr | Firma                        | Benennung                 | AuftragsNr | Projekt          | Liefer Datum | erl                                 | Lager                               |  |
| 60110            | 70000          | 22605606          | Bosch Rexroth AG             | KS - Presse 4 HDP 1200 J  | 260067     | Roelfsema        |              | <input type="checkbox"/>            | <input type="checkbox"/>            |  |
| 60109            | 70000          | 22605606          | Bosch Rexroth AG             | KS - Presse 4 HDP 1200 J  | 260051     | Roelfsema        | 03.08.2006   | <input checked="" type="checkbox"/> | <input type="checkbox"/>            |  |
| 60107            | 70031          | 22605606          | VMF                          | KS - Presse 4 HDP 1200 J  | 260051     | Roelfsema        |              | <input checked="" type="checkbox"/> | <input type="checkbox"/>            |  |
| 60106            | 70170          | 22605606          | Pall GmbH                    | KS - Presse 4 HDP 1200 J  | 260051     | Roelfsema        | 23.08.2006   | <input checked="" type="checkbox"/> | <input type="checkbox"/>            |  |
| 60105            | 70060          | 22605606          | KTR Kupplungstechnik GmbH    | KS - Presse 4 HDP 1200 J  | 260051     | Roelfsema        |              | <input checked="" type="checkbox"/> | <input type="checkbox"/>            |  |
| 60104            | 70070          | 22605606          | Hydac International GmbH     | KS - Presse 4 HDP 1200 J  | 260051     | Roelfsema        |              | <input checked="" type="checkbox"/> | <input type="checkbox"/>            |  |
| 60103            | 70001          | 22605606          | Bosch Rexroth AG             | KS - Presse 4 HDP 1200 J  | 260051     | Roelfsema        |              | <input checked="" type="checkbox"/> | <input type="checkbox"/>            |  |
| 60102            | 77280          |                   | Festo AG & Co.KG             | Eiskondensator            | 260050     | Kom. 1720        | 11.07.2006   | <input checked="" type="checkbox"/> | <input type="checkbox"/>            |  |
| 60101            | 70010          | 22604966          | Josef Kalveram GmbH + Co.KG  | Trennmaschine             | 260046     | Saudi Jeddah     |              | <input checked="" type="checkbox"/> | <input type="checkbox"/>            |  |
| 60100            | 70010          | 22604966          | Josef Kalveram GmbH + Co.KG  | Trennmaschine             | 260046     | Saudi Jeddah     |              | <input checked="" type="checkbox"/> | <input type="checkbox"/>            |  |
| 60099            | 70010          | 22604966          | Josef Kalveram GmbH + Co.KG  | Trennmaschine             | 260046     | Saudi Jeddah     |              | <input checked="" type="checkbox"/> | <input type="checkbox"/>            |  |
| 60098            | 70010          | 22604966          | Josef Kalveram GmbH + Co.KG  | Trennmaschine             | 260046     | Saudi Jeddah     |              | <input checked="" type="checkbox"/> | <input type="checkbox"/>            |  |
| 60097            | 70010          | 22604966          | Josef Kalveram GmbH + Co.KG  | Trennmaschine             | 260046     | Saudi Jeddah     |              | <input checked="" type="checkbox"/> | <input type="checkbox"/>            |  |
| 60096            | 70010          | 22604966          | Josef Kalveram GmbH + Co.KG  | Trennmaschine             | 260046     | Saudi Jeddah     |              | <input checked="" type="checkbox"/> | <input type="checkbox"/>            |  |
| 60095            | 70010          |                   | Josef Kalveram GmbH + Co.KG  | Container Rangierfahrzeug | 260049     | UPS / Dänemark   |              | <input checked="" type="checkbox"/> | <input type="checkbox"/>            |  |
| 60093            | 70050          |                   | Parker Hannifin GmbH & Co.KG | Container Rangierfahrzeug | 260036     | Post             |              | <input checked="" type="checkbox"/> | <input type="checkbox"/>            |  |
| 60092            | 70060          |                   | KTR Kupplungstechnik GmbH    | Container Rangierfahrzeug | 260036     | Post             |              | <input checked="" type="checkbox"/> | <input type="checkbox"/>            |  |
| 60089            | 70060          |                   | KTR Kupplungstechnik GmbH    |                           |            |                  | 24.08.2006   | <input checked="" type="checkbox"/> | <input checked="" type="checkbox"/> |  |
| 60088            | 70030          |                   | Hydraulik-Anlagen-Murer GmbH | Wendekran                 |            |                  | 10.05.2006   | <input checked="" type="checkbox"/> | <input checked="" type="checkbox"/> |  |
| 60087            | 77290          |                   | Profimess GmbH               |                           | 260037     | R.15.03.2006+Umb | 02.05.2006   | <input checked="" type="checkbox"/> | <input type="checkbox"/>            |  |
| 60085            | 70000          |                   | Teuto                        |                           |            |                  |              | <input type="checkbox"/>            | <input checked="" type="checkbox"/> |  |
| 60084            | 70010          | 22604966          | Josef Kalveram GmbH + Co.KG  | Umsatzstreifer 30 kW      | 260033     | Salmer / Ruda    |              | <input checked="" type="checkbox"/> | <input type="checkbox"/>            |  |

#### Erklärung Schalter:

Home : Zurück zum Hauptmenü

Löschen : Löscht mit vorheriger Abfrage die Bestellung

Bestellung Lager neu anlegen : Legt eine neue Lagerbestellung an.

## Bestellung über Auftrag

Einkaufspreise werden aus Vorkalkulation übernommen.

| Menge | Einheit | Herst. | Artikel-Nr.   | Bezeichnung           | List-Preis | Rabatt | Zws      | MTZ % | Preis / Einheit | Ges-Preis    | Nachkalk/Einh | BS                                  |
|-------|---------|--------|---------------|-----------------------|------------|--------|----------|-------|-----------------|--------------|---------------|-------------------------------------|
| 4     | Stck    | BEE    | 33-G1 1/2     | ND-Kugelhahn DN 40    | 23,55      | 40,00  | 14,13    | 0,00  | 14,13           | 56,52        |               | <input checked="" type="checkbox"/> |
| 4     | Stck    | DIV    | M 06x125-912  | Schraube DIN 912-12.9 | 0,00       | 0,00   | 0,50     | 0,00  | 0,50            | 2,00         |               | <input checked="" type="checkbox"/> |
| 1     | Stck    | DIV    | WF 35LKM-L12  | Pumpenflansch         | 0,00       | 0,00   | 6,00     | 0,00  | 6,00            | 6,00         |               | <input checked="" type="checkbox"/> |
| 1     | Stck    | DIV    | WF 40LKM-L18  | Pumpenflansch         | 0,00       | 0,00   | 6,00     | 0,00  | 6,00            | 6,00         |               | <input checked="" type="checkbox"/> |
| 4     | Stck    | DIV    | M 05x170-912  | Schraube DIN 912-12.9 | 0,00       | 0,00   | 0,50     | 0,00  | 0,50            | 2,00         |               | <input checked="" type="checkbox"/> |
| 4     | Stck    | DIV    | M 06x220-912  | Schraube DIN 912-12.9 |            |        |          |       | 2,00            | 8,00         |               | <input checked="" type="checkbox"/> |
| 4     | Stck    | DIV    | M 05x100-912  | Schraube DIN 912-12.9 | 0,00       | 0,00   | 1,00     | 0,00  | 1,00            | 4,00         |               | <input checked="" type="checkbox"/> |
| 4     | Stck    | DIV    | RM-M36-DIN582 | Ringmutter M 36       | 48,50      | 0,00   | 48,50    | 0,00  | 48,50           | 194,00       |               | <input checked="" type="checkbox"/> |
| 6     | Stck    | DIV    | M 12x090-912  | Schraube DIN 912-12.9 | 0,00       | 0,00   | 1,00     | 0,00  | 1,00            | 6,00         |               | <input checked="" type="checkbox"/> |
| 1     | Stck    | DIV    | M 06x220-912  | Schraube DIN 912-12.9 |            |        |          |       | 2,00            | 2,00         |               | <input checked="" type="checkbox"/> |
| 8     | Stck    | DIV    | M 06x090-912  | Schraube DIN 912-12.9 | 0,00       | 0,00   | 0,50     | 0,00  | 0,50            | 4,00         |               | <input checked="" type="checkbox"/> |
| 8     | Stck    | DIV    | M 16x050-912  | Schraube DIN 912-12.9 | 0,00       | 0,00   | 1,00     | 0,00  | 1,00            | 8,00         |               | <input checked="" type="checkbox"/> |
| 12    | Stck    | DIV    | M 12x060-912  | Schraube DIN 912-12.9 | 0,00       | 0,00   | 1,00     | 0,00  | 1,00            | 12,00        |               | <input checked="" type="checkbox"/> |
| 16    | Stck    | DIV    | M 05x090-912  | Schraube DIN 912-12.9 | 0,00       | 0,00   | 0,50     | 0,00  | 0,50            | 8,00         |               | <input checked="" type="checkbox"/> |
| 36    | Stck    | DIV    | M 05x050-912  | Schraube DIN 912-12.9 | 0,00       | 0,00   | 0,50     | 0,00  | 0,50            | 18,00        |               | <input checked="" type="checkbox"/> |
| 4     | Stck    | DIV    | M 05x130-912  | Schraube DIN 912-12.9 | 0,00       | 0,00   | 0,50     | 0,00  | 0,50            | 2,00         |               | <input checked="" type="checkbox"/> |
| 8     | Stck    | DIV    | M 05x045-912  | Schraube DIN 912-12.9 | 0,00       | 0,00   | 0,50     | 0,00  | 0,50            | 4,00         |               | <input checked="" type="checkbox"/> |
| 1     | Stck    | IMA    | UPZ-06S-AB/BA | Umlenplatte A/B NG 6  | 56,00      | 25,00  | 42,00    | 4,00  | 43,68           | 43,68        |               | <input checked="" type="checkbox"/> |
|       |         |        |               |                       | Vorkalk:   | 786,02 | Mwst 16% |       | 125,76          | Gesamtsumme: | 911,78        |                                     |
|       |         |        |               |                       | Nachkalk:  |        |          |       | 0,00            | Gesamtsumme: | 0,00          |                                     |

### Erklärung der Schalter:

- Lieferanten ändern : Kann jederzeit der Lieferant gewechselt werden.  
 Lieferadresse : Kann jederzeit eine neue Lieferadresse eingefügt werden.  
 Vor – Nachtext öffnen : Der Bestellung ein Vor oder Nachtext zuordnen.  
 Vor – Nachtext schließen : Vor und Nachtext wieder schließen  
 Position löschen : Vorhandene Position löschen  
 Alle Positionen löschen : Vorhandene Positionen löschen  
 bearbeiten : Bestellung wird frei geschaltet

### Im rechten Bereich:

#### Drucken

- Drucken : Bestellung wird gedruckt  
 Fax : Die Fax Nummer wird in Zwischenablage gelesen und kann über „Einfügen“ in jedes Faxprogramm eingelesen werden

- Email/PDF : Die Email Adresse wird in Zwischenablage gelesen und kann über einfügen in jedes Emailprogramm zugeordnet werden

#### Anfrage

- Drucken : Anfrage wird gedruckt  
 Fax : Die Fax Nummer wird in Zwischenablage gelesen und kann über „Einfügen“ in jedes Faxprogramm eingelesen werden

- Email/PDF : Die Email Adresse wird in Zwischenablage gelesen und kann über „Einfügen“ in jedes Emailprogramm zugeordnet werden

### Im unteren Bereich:

- Bestellübersicht : Zurück zum Hauptmenü  
 Auftrag : Aufrufen des vorhandenen Auftrages

Die EK-Preise werden automatisch aus der Vorkalkulation übernommen.

Sie können aber jeder Zeit die Preise auch manuell eintragen oder verändern.

## 2 . Zusatzdaten

| Anrede         | Email                          | Fax-Durchwahl | Anrede1 | Vorname  | Name  | Tel-Durchwahl  |
|----------------|--------------------------------|---------------|---------|----------|-------|----------------|
| Lowitsch Bernd | bernd.lowitsch@boschrexroth.de |               |         | Lowitsch | Bernd | 07451 / 921367 |

Klicken Sie auf den Zeiger „**Kontakt**“ und erhalten eine Liste von Kontaktpersonen. Diese Kontaktpersonen werden im Lieferantenstamm angelegt. Nachdem Sie eine Person ausgewählt haben, erscheint die Telefon-Faxnummer o. Emailadresse in den Feldern unter **Zusatzdaten** auf.

|              |                                |
|--------------|--------------------------------|
| Telefon-Nr.  | 07451 / 921367                 |
| Fax-Nr.      |                                |
| E-mail       | bernd.lowitsch@boschrexroth.de |
| Anrede Brief | Bernd,                         |

Verkaufbedingungen:

|                     |   |                                   |
|---------------------|---|-----------------------------------|
| Zahlungsbedingungen | 1 | 21 Tage 3 % Skonto, 60 Tage netto |
| Lieferbedingungen   | 2 | ab Werk, ohne Verpackung          |
| Mwst Schlüssel %    | 1 | 16                                |

Die Verkaufsbedingungen können manuell über die **Zeiger** aufgerufen werden. Sie können aber auch automatisch in den oben aufgeführten Feldern stehen, indem diese Grunddaten im Lieferantenstamm(siehe Seite 25) hinterlegt worden sind.

BestellungL

**BESTELLUNG Lager** ✓

Interne-Nr. 60089  
 Lieferanten-Nr. 70060  
 Bestell-Nr. 60089

Lieferant ändern

Firma KTR Kupplungstechnik GmbH  
 Zusatz  
 Kontakt Jürgen Kuper  
 Strasse Rodder Damm 170  
 Plz - Ort D-48432 Rheine

Vortext u. Nachtext öffnen Vortext u. Nachtext schließen

**Bestelldaten** **Zusatzdaten** **Verkaufsbedingungen**

Liefertermin 24.08.2006 Bestellung erledigt ✓  
 Kunden Auftr.-Nr.  
 Ansprechpartner Herr Schnormeier  
 Lieferhinweis  
 Projekt

Lieferadresse  
 Firma TNT Maschinenbau GmbH  
 Firmenzusatz  
 Strasse Nord-West-Ring 38  
 Plz - Ort D-32832 Augustdorf

alle Pos. löschen  
 Pos. lösch  
 bearbeiten  
 speichern

Bestellung  
 Drucken  
 Fax  
 Email / PDF

Anfrage  
 Drucken  
 Fax  
 Email / PDF

| Anzahl | Stck | Herst | ArtikelNr  | Bezeichnung       | ARG | K-Pr./Einheit | Rab%  | EK-Pr./Einheit | MTZ  | Preis/Einheit | Gesamtpreis | NK | FIX | PosNr |
|--------|------|-------|------------|-------------------|-----|---------------|-------|----------------|------|---------------|-------------|----|-----|-------|
| 1,00   | Stck | BUC   | 400.562458 | Druckminderventil | 11  | 171,68        | 61,00 | 66,96          | 1,07 | 0,00          | 68,03       |    |     | 100   |
| *      |      |       |            |                   |     |               |       |                |      |               |             |    |     |       |

Übersicht --> Kalkulation aktualisieren

Vorkalk: Netto Summe 68,03 Mwst 16% 10,88 Gesamtsumme: 78,91  
 Nachkalk: Netto Summe 0,00 Mwst 16% 0,00 Gesamtsumme: 0,00

**Erklärung der Schalter:**

- Lieferanten ändern : Kann jederzeit der Lieferant gewechselt werden.  
 Lieferadresse : Kann jederzeit eine neue Lieferadresse eingefügt werden.  
 Vor – Nachtext öffnen : Der Bestellung ein Vor oder Nachtext zuordnen.  
 Vor – Nachtext schließen : Vor und Nachtext wieder schließen  
 Position löschen : Vorhandene Position löschen  
 Alle Positionen löschen : Vorhandene Positionen löschen  
 bearbeiten : Bestellung wird frei geschaltet

**Im rechten Bereich:****Drucken**

- Drucken : Bestellung wird gedruckt  
 Fax Die Fax Nummer wird in Zwischenablage gelesen und kann über „Einfügen“ in jedes Faxprogramm eingelesen werden  
 Email/PDF : Die Email Adresse wird in Zwischenablage gelesen und kann über „Einfügen“ in jedes Emailprogramm zugeordnet werden

**Anfrage**

- Drucken : Anfrage wird gedruckt  
 Fax : Die Fax Nummer wird in Zwischenablage gelesen und kann über „Einfügen“ in jedes Faxprogramm eingelesen werden

- Email/PDF : Die Email Adresse wird in Zwischenablage gelesen und kann über „Einfügen“ in jedes Emailprogramm zugeordnet werden

**Im unteren Bereich:**

- Übersicht : Zurück zur Bestellübersicht  
 Kalkulation : Preise werden aus Rabattmatrix berechnet

Sie können aber jeder Zeit die Preise auch manuell eintragen oder verändern.

## Dokumentation Schnittstelle:

**Stückliste Auftrag**

Interne Nr. 260060 Auftr.-Datum 08.08.2006 Kunden-Nr. 10001 Masa-Henke Maschinenfabrik GmbH

Konstrukteur Benennung KS - Presse 4 HDP 1200 J Projekt Roelfsema

Schaltplan-Nr. A-MD-06-06-08 Stücklisten-Nr. S-MD-06-06-08

Pos.-Nr. Baugruppe Menge Baugruppe 1 Menge ändern

**Wichtig** 260060  
Bitte achten Sie darauf das die IDNr in 100. Schritte hochzählt.  
aktualisieren IDNr

Drucken Fax Email / PDF bearbeiten Doku Externe Daten

| Pos.-Nr. | Artikel-Nr.         | Menge | Bezeichnung                   | Zusatz                            | Hyp | Datenblatt       | FIX                      | DF                       | Gr. | IDNr |
|----------|---------------------|-------|-------------------------------|-----------------------------------|-----|------------------|--------------------------|--------------------------|-----|------|
| 1.0      | D-MD-05-08-01       | 1     | Behälterdeckel HDP 1200 J     |                                   |     |                  | <input type="checkbox"/> | <input type="checkbox"/> |     | 100  |
| 1.0.1    | RM-M36-DIN582       | 4     | Ringmutter M 36               |                                   |     |                  | <input type="checkbox"/> | <input type="checkbox"/> |     | 200  |
| 2.0      | 5500-B5AV1-DA-LL-03 | 1     | Drehstrom - Asy.-Motor 250 M  |                                   | H\A | DE-LAM0002-10.05 | <input type="checkbox"/> | <input type="checkbox"/> |     | 300  |
| 2.1      | 105516049000        | 1     | Pumpenträger                  | PL 550/04/90                      |     |                  | <input type="checkbox"/> | <input type="checkbox"/> |     | 400  |
| 2.2      | 165501000000        | 1     | Dichtung DP 5                 |                                   |     |                  | <input type="checkbox"/> | <input type="checkbox"/> |     | 500  |
| 2.3      | 303300230000        | 1     | Dämpfungsring                 |                                   |     |                  | <input type="checkbox"/> | <input type="checkbox"/> |     | 600  |
| 2.4      | R75.65-60-01        | 1     | Kupplung Rote                 |                                   |     |                  | <input type="checkbox"/> | <input type="checkbox"/> |     | 700  |
| 2.4.1.0  | 020753006500        | 1     | Kupplung R 75                 |                                   |     |                  | <input type="checkbox"/> | <input type="checkbox"/> | 1   | 800  |
| 2.4.2.0  | 020753006000        | 1     | Kupplung R 75                 |                                   |     |                  | <input type="checkbox"/> | <input type="checkbox"/> | 2   | 900  |
| 2.4.2.1  | 290605000050        | 1     | Distanzring R 7               |                                   |     |                  | <input type="checkbox"/> | <input type="checkbox"/> | 3   | 1000 |
| 2.4.2.2  | 290605000200        | 1     | Distanzring R 75 GG           | 60 E9 NnD 0020,0                  |     |                  | <input type="checkbox"/> | <input type="checkbox"/> | 4   | 1100 |
| 2.4.3.0  | 020751000002        | 1     | Zahnkranz R 75                | 95 Shore A - rot                  |     |                  | <input type="checkbox"/> | <input type="checkbox"/> | 5   | 1200 |
| 3.0      | R910997027          | 1     | Axialkolbenpumpe              | A4VSO 250 HM2/30R-PPB13N00-S019   |     | DE-REX0002-09-97 | <input type="checkbox"/> | <input type="checkbox"/> |     | 1300 |
| 3.1      | 781-24-S30-S39-00   | 1     | Hy-Schlauch R13-NW 40-350 bar | 1 12"-R13 NW 40x1000 SFS / SFS-90 |     |                  | <input type="checkbox"/> | <input type="checkbox"/> |     | 1400 |
| 3.2      | 781-24-S30-S39-00   | 1     | Hy-Schlauch R13-NW 40-350 bar | 1 12"-R13 NW 40x1000 SFS / SFS-90 |     |                  | <input type="checkbox"/> | <input type="checkbox"/> |     | 1500 |
| 3.3      | 461-05-S00-S90-00   | 1     | Hy-Schlauch 2SC - NW 08       | 12S-2SC NW08x1000 DKOS/DKOS-90    |     |                  | <input type="checkbox"/> | <input type="checkbox"/> |     | 1600 |
| 3.4      | 461-05-S00-S90-00   | 1     | Hy-Schlauch 2SC - NW 08       | 12S-2SC NW08x1000 DKOS/DKOS-90    |     |                  | <input type="checkbox"/> | <input type="checkbox"/> |     | 1700 |
| 3.5      | 461-12-S00-S90-00   | 1     | Hy-Schlauch 2SC - NW 20       | 25S-2SC NW20x1000 DKOS/DKOS-90    |     |                  | <input type="checkbox"/> | <input type="checkbox"/> |     | 1800 |
| 4.0      | STB-06-01-000-00    | 1     | Steuerblock KS-Press NG 6     | Pumpenvorsteuerblock              | H\A |                  | <input type="checkbox"/> | <input type="checkbox"/> |     | 1900 |
| 4.1.0    | Z-031015            | 1     | Anschlussblock NG 6           | A4VSO - EO2-Regler extern         |     |                  | <input type="checkbox"/> | <input type="checkbox"/> | 1   | 2000 |
| 4.1.0.1  | 1-906-29-11-590     | 3     | Messanschluss                 | M16 x 2 - WD Typ 3                |     |                  | <input type="checkbox"/> | <input type="checkbox"/> | 2   | 2100 |
| 4.1.1    | 1810361023          | 1     | Blende 1,4                    | 1/16"-27NPSF                      |     |                  | <input type="checkbox"/> | <input type="checkbox"/> | 3   | 2200 |

Auftrag --> Artikelstamm --> Kalkulation --> Pos. einfügen Pos. löscher Pos.-Nr. auf Pos.-Nr. ab

Um eine Dokumentation zu erstellen benötigen wir ein Fremdprogramm eine Schnittstelle. Sie öffnen das Programm Stückliste Auftrag und betätigen den Schalter „Doku“ anschließend Werden Sie gefragt ob Sie die Dokumentationstabelle(Schnittstelle) erzeugen möchten. Wenn Sie diese Frage mit „Ja“ bestätigt haben, ist eine neue Tabelle „Poskalkauftrag“ entstanden. Diese Tabelle können Sie dann in einem Fremdprogramm einlesen und zur Dokumentation heranziehen.